

令和2年度
業務統計



*Air Rescue WAKAYAMA
BELL412EP Since1995*

和歌山県防災航空隊

〈目 次〉

1 和歌山県防災航空隊概要	
(1) 導入背景及び説明	・・・ 1
(2) 組織	・・・ 1
(3) 沿革	・・・ 2
2 運航状況	
(1) 運航状況一覧表	・・・ 3
(2) 運航別グラフ	・・・ 4
(3) 緊急運航活動別グラフ	・・・ 4
(4) 消防本部別緊急運航	・・・ 5
(5) 緊急運航状況	・・・ 6～10
(6) 緊急運航写真	・・・ 11・12
(7) 飛行訓練状況一覧表	・・・ 13
(8) 県・市町村等合同訓練実績	・・・ 14
(9) 年度別運航状況一覧表	・・・ 15
(10) 緊急運航年度比較	・・・ 16
3 資料	
(1) 場外離着陸場一覧表	・・・ 17・18
(2) 防災ヘリコプター「きしゅう」の諸元・性能	・・・ 19

1 和歌山県防災航空隊概要

(1) 導入背景及び説明

平成7年1月17日の阪神・淡路大震災では、高速道路や鉄道は壊滅的な被害を受け、一般道路は大渋滞を引き起こしました。このため緊急車両が災害現場に到着できず、救助・救急・消火さらに支援活動は困難な状況となりました。

和歌山県では、こうした教訓を踏まえて、「地域防災計画」を大幅に見直すとともに、平成7年10月に広域かつ機動的な活動ができる防災ヘリコプター「きしゅう」（以下「きしゅう」という。）を導入し、南紀白浜空港を基地として、平成8年3月9日から運航を開始しました。基地は、県のほぼ中央に位置しており、24分で県下全域をカバーすることができます。

また、きしゅうの導入と同時に組織された「和歌山県防災航空隊」は、県内の消防本部（17消防本部の内14消防本部）から派遣された消防職員により構成しています。

きしゅうには、救助・救急資器材や空中消火の装置等を備え、救助活動、救急患者の搬送及び山林火災の消火などに対応しています。このきしゅうの特性を最大限に活かし、県民の生命・身体・財産を空から守るべく、迅速的確に任務を遂行できるよう、隊員は日々訓練を実施しています。

さらに、平成19年度からは、救命率の向上を目的として医師等同乗救助活動の運用を開始、平成23年度からはヘリコプターテレビ電送システムの運用を開始し、情報収集能力が格段に向上しました。平成28年度からはヘリコプター動態管理システムの運用を開始し、ヘリコプターの位置を消防庁や各都道府県庁、航空隊基地に設置された地上端末において、確認・共有することが可能になり、ヘリの効果的な運用を支援することができるようになりました。

(2) 組織

和歌山県防災航空隊は、航空隊員が365日体制をとっています。

運航時間は、特別の事情を除き、日の出から日没までとなっています（耐空検査、整備等を除く。）。

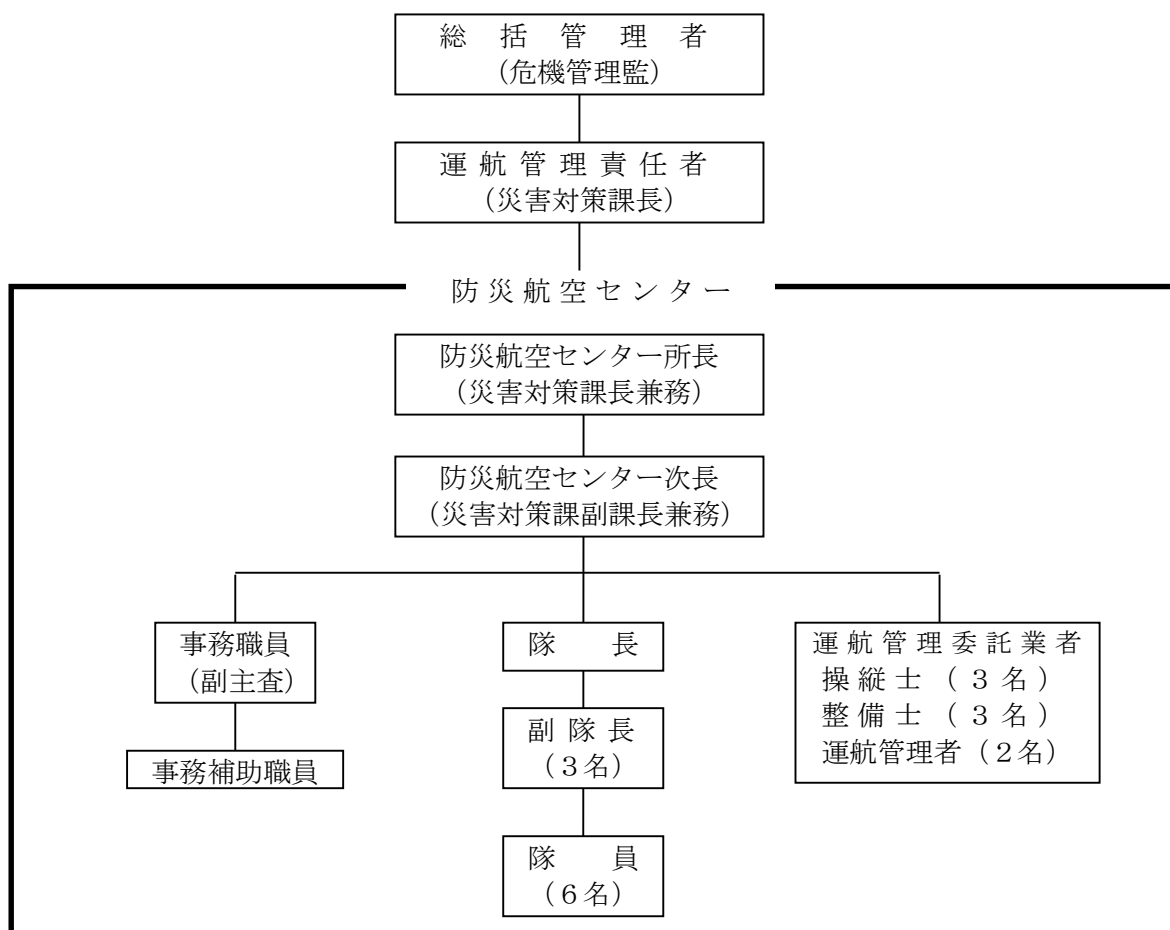

(3) 沿革

年	月 日	沿 革
平成 7年	4月 1日	消防防災課 防災航空班発足 (隊員2名配属) 防災ヘリコプター運航管理業務委託契約締結 契約先 南紀航空 (株)
	10月 1日	防災航空隊 (10名) 辞令交付
	10月19日	ヘリコプター (ベル412EP) 導入
	10月22日	和歌山県防災航空隊 発足式
平成 8年	2月22日	和歌山県防災ヘリコプター応援協定締結
	3月 9日	運航開始 (新南紀白浜空港)
	8月 2日	紀伊半島三県災害等相互応援に関する協定締結 (三重県・奈良県・和歌山県)
平成13年	4月 1日	和歌山県防災ヘリコプター救急システム導入
平成17年	4月 1日	防災ヘリコプター運航管理業務委託契約先変更 契約先 東邦航空 (株)
平成18年	4月 1日	新格納庫(防災航空センター庁舎) 完成 運用開始
	4月26日	近畿2府7県危機発生時の相互応援に関する基本協定締結
平成19年	4月 1日	南和歌山医療センターと協定締結 医師等同乗救助活動 運用開始
平成23年	4月 1日	ヘリコプターテレビ電送システム運用開始
平成24年	10月25日	近畿2府7県危機発生時の相互応援に関する基本協定を廃止し近畿圏危機発生時の相互応援に関する基本協定を締結
平成27年	4月 1日	組織編成により消防保安課から災害対策課が所管
平成28年	4月 1日	ヘリコプター動態管理システム運用開始
令和 元年	9月 1日	和歌山県と徳島県の消防防災ヘリコプター運航不能期間等における相互応援協定締結(徳島県・和歌山県)
令和 3年	1月 1日	防災ヘリコプター運航管理業務委託契約先変更 契約先 ユーロテックジャパン (株)



2 運航状況

(1) 防災ヘリコプター運航状況

和歌山県防災航空隊 令和2年度

区分	月別	令和2年										令和3年			合計	総計
		4月	5月	6月	7月	8月	9月	10月	11月	12月	1月	2月	3月			
緊急 運航	救急活動	件数			2	1	3		3	1	1	2	2	3	18	57件 66時間31分
		時間			00:28	00:18	02:49		04:20	00:18	00:58	04:00	03:55	04:25	21:31	
	救助活動	件数			2	1	4	1	5	1	1				15	
		時間			01:52	00:22	02:26	02:15	07:53	00:42	02:30				18:00	
	火災防御活動	件数												1	1	
		時間													00:00	
	災害応急 対策活動	件数													0	
		時間													00:00	
	広域航空 応援活動	紀伊半島三 島及び徳島 県応援活動	件数			2	6	14		1					23	
			時間			01:30	08:30	13:55		03:05					27:00	
近畿2府7 県応援活動		件数												0		
		時間												00:00		
広域航空消 防応援活動	件数													0		
	時間													00:00		
災害 予防 運航	自隊訓練	件数			8	10	16	10	14	10	15	18	19	17	137	148件 158時間24分
		時間			09:30	10:05	16:23	10:55	15:00	09:52	17:05	19:45	19:10	17:25	145:10	
	県合同訓練	件数													0	
		時間													00:00	
	市町村合同 訓練	防災訓練 等	件数												0	
			時間												00:00	
災害危険箇所等 調査	消防隊 連携訓練	件数				1			3	2				6		
		時間				01:35			03:20	02:51				07:46		
その他	一般行政飛行	件数				1	1			1	2			5		
		時間				01:15	01:00			00:58	02:15			05:28		
試験飛行 その他	試験飛行 その他	件数	1	1	3						1	1		7		
		時間	04:15	02:08	06:32						00:50	00:10		13:55		
合計	件数	1	1	17	20	38	11	26	15	18	22	22	21	212	212件	
	時間	04:15	02:08	19:52	22:05	36:33	13:10	33:38	14:41	21:23	26:00	23:15	21:50	238:50	238時間50分	
運航休止日数	日数	30	31	13			3		9	7	18	4.5	2	117.5	117.5日	

(2) 運航別グラフ

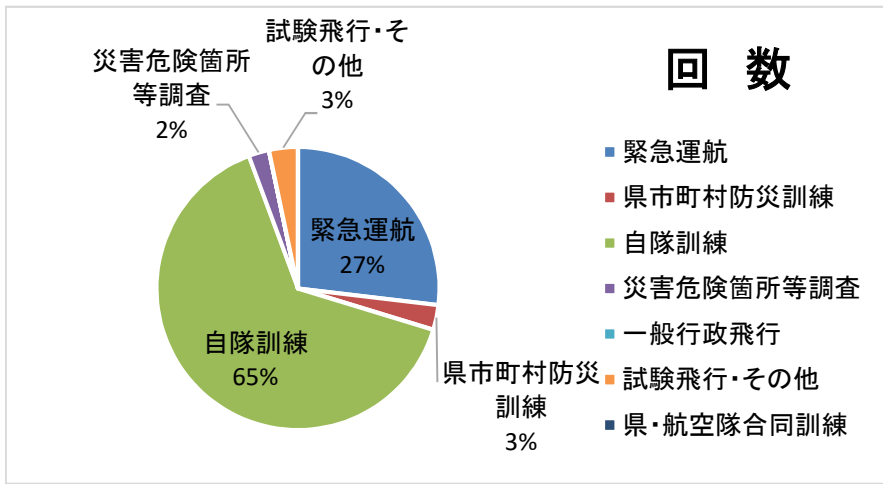

区 分	回 数	時 間
緊急運航	57	66時間31分
縣市町村防災訓練	6	7時間46分
自隊訓練	137	145時間10分
災害危険箇所等調査	5	5時間28分
一般行政飛行	0	0時間00分
試験飛行・その他	7	13時間55分
県・航空隊合同訓練	0	0時間00分
総運航時間	212	238時間50分

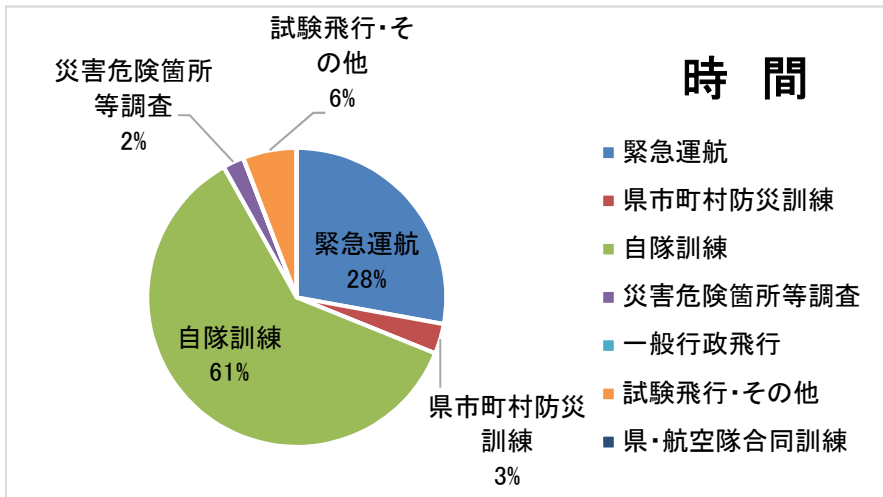

(3) 緊急運航活動別グラフ

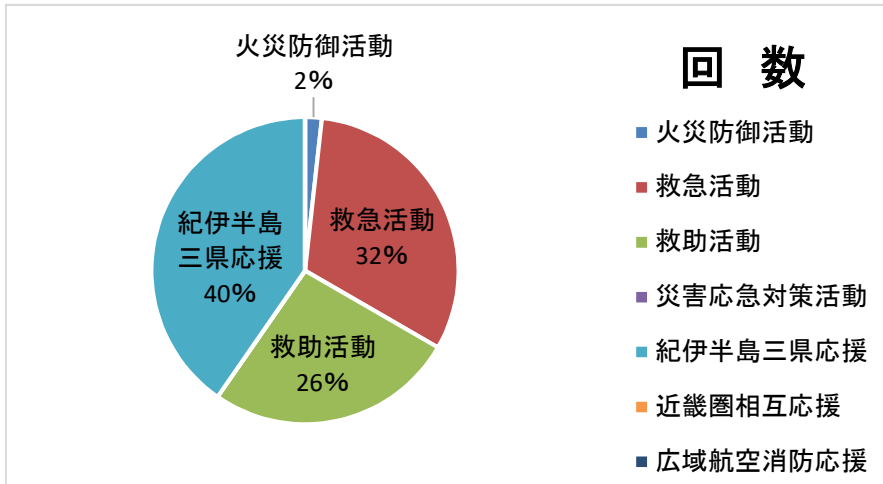

緊急運航種別	回 数	時 間
火災防御活動	1	0時間00分
救急活動	18	21時間31分
救助活動	15	18時間00分
災害応急対策活動	0	0時間00分
紀伊半島三県応援	23	27時間00分
近畿圏相互応援	0	0時間00分
広域航空消防応援	0	0時間00分
総緊急運航	57	66時間31分

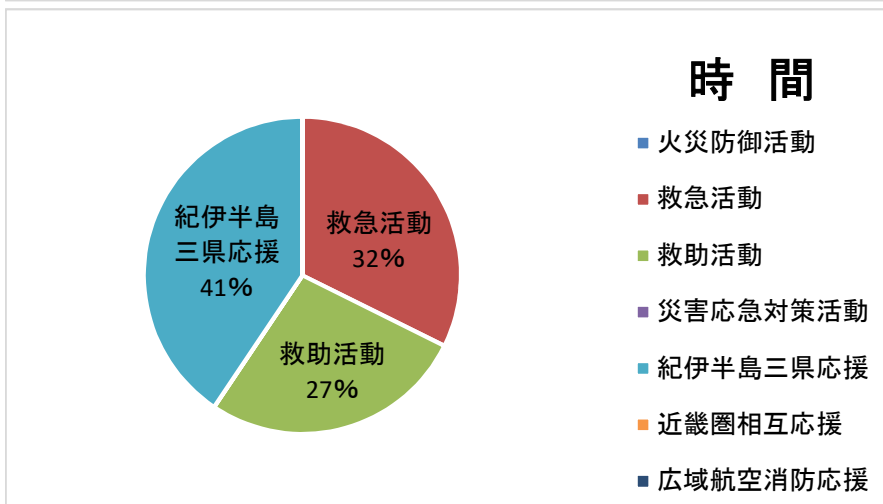

(4) 消防本部別緊急運航

区 分 消 防 本 部	合 計	緊 急 運 航			
		火 災	救 助	救 急	災 害 応 急 対 策 活 動
橋本市消防本部					
高野町消防本部					
伊都消防組合消防本部	2		2		
那賀消防組合消防本部					
和歌山市消防局	3		2	1	
海南市消防本部					
紀美野町消防本部					
有田市消防本部					
有田川町消防本部	1		1		
湯浅広川消防組合消防本部					
日高広域消防事務組合消防本部	2		2		
御坊市消防本部					
田辺市消防本部	10	1	2	7	
白浜町消防本部	4		2	2	
串本町消防本部	6		3	3	
那智勝浦町消防本部					
新宮市消防本部	6		1	5	
広域 応 援	23	1	14	8	
県 内 一 円					
そ の 他					
合 計	57	2	29	26	0

※広域応援

①紀伊半島三県(三重県、奈良県、和歌山県)及び徳島県災害等相互応援に関する協定に基づく応援。

②近畿圏(京都府、大阪府、福井県、三重県、滋賀県、兵庫県、奈良県、和歌山県、徳島県)危険発生時の相互応援に関する基本協定に基づく応援。

③広域航空消防応援(ヘリを保有する他の都道府県又は他の都道府県に属する市町村によるヘリを用いた応援)

(5) 緊急運航状況

令和2年度 和歌山県防災航空隊

No.	活動種別	出動日時・活動時間	発生場所	活動概要	要
1	救急	6月27日(土) 15時21分 (0時間12分)	田辺市鮎川鉛山地内 山中 要請/ 田辺市消防本部	67歳男性、山林作業中に負傷。消防隊による救出に時間を要するため、医師同乗による救助要請。ビッグ・ユー防災ヘリポートから医師同乗により、現場へ出動する。	
2	救助	6月27日(土) 15時33分 (0時間27分)	同上	隊員1名を降下させ、ピックアップする。	
3	救急	6月27日(土) 16時00分 (0時間16分)	同上	上記傷病者及び医師をビッグ・ユー防災ヘリポートへ搬送し、田辺市消防本部救急隊に引き継ぐ。	
4	救助	6月29日(月) 8時39分 (1時間25分)	日高川町松瀬地内 日高川 松瀬橋付近 要請/ 日高広域(事)消防本部	52歳男性、日高川町松瀬地内の河川で行方不明となったため、捜索救助要請。河川を捜索するも発見に至らず、空港に帰投する。	
5	紀伊半島 三県応援 (救助)	6月29日(月) 16時05分 (0時間39分)	奈良県吉野郡十津川村 山中 要請/ 奈良県	70歳女性、登山中に転倒して右足首を負傷。消防隊による救出に時間を要するため、救助要請。隊員1名を降下させ、ピックアップする。	
6	紀伊半島 三県応援 (救急)	6月29日(月) 16時44分 (0時間51分)	同上	上記傷病者を南奈良医療センター屋上ヘリポートへ搬送し、病院スタッフに引き継ぐ。	
7	紀伊半島 三県応援 (救助)	7月2日(木) 18時00分 (0時間45分)	奈良県葛城市 山中 要請/ 奈良県	58歳男性、自殺企図により入山し、沢に入水しているところを発見。消防隊による救出に時間を要するため、救助要請。隊員1名を降下させ、ピックアップする。	
8	紀伊半島 三県応援 (救急)	7月2日(木) 18時45分 (0時間45分)	同上	上記傷病者を橿原市運動公園まほろば広場へ搬送し、奈良県広域消防組合救急隊に引き継ぐ。	
9	紀伊半島 三県応援 (救助)	7月15日(水) 17時00分 (1時間14分)	奈良県吉野郡黒滝村 山中 要請/ 奈良県	67歳男性、倒木により負傷。消防隊による救出に時間を要するため、救助要請。隊員2名を降下させ、ピックアップする。	
10	紀伊半島 三県応援 (救急)	7月15日(水) 18時14分 (1時間17分)	同上	上記傷病者をかしはら安心パークに搬送し、奈良県広域消防組合救急隊に引き継ぐ。	
11	紀伊半島 三県応援 (救助)	7月27日(月) 13時33分 (2時間25分)	奈良県吉野郡天川村 山中 要請/ 奈良県	62歳男性、24日から行方不明となったため、捜索救助要請。山中を捜索するも発見に至らず、空港に帰投する。	
12	紀伊半島 三県応援 (救助)	7月28日(火) 10時32分 (2時間35分)	奈良県吉野郡天川村 山中 要請/ 奈良県	上記事案で捜索を実施するも発見に至らず、空港に帰投する。	
13	救助	7月30日(木) 9時22分 (0時間22分)	白浜町塩野地内 海上(小石の鼻付近) 要請/ 白浜町消防本部	小石の鼻付近の海上で人が浮いているが、消防隊による救出に時間を要するため、救助要請。隊員1名を降下させ、ピックアップする。	
14	救急	7月30日(木) 9時44分 (0時間18分)	同上	上記傷病者を日置川防災ヘリポートに搬送し、白浜町消防本部救急隊に引き継ぐ。	
15	救助	8月1日(土) 16時20分 (0時間46分)	古座川町松根地内 山中 要請/ 串本町消防本部	54歳男性が登山中、沢の斜面で滑落。消防隊による救出に時間を要するため、救助要請。隊員2名を降下させ、ピックアップする。	

No.	活動種別	出動日時・活動時間	発生場所	活動概要	要
16	救急	8月1日(土) 17時06分 (0時間24分)	古座川町松根地内 山中 要請/ 串本町消防本部	上記傷病者をビッグ・ユー防災ヘリポートに搬送し、田辺市消防本部救急隊に引き継ぐ。	
17	紀伊半島 三県応援 (救助)	8月2日(日) 12時45分 (1時間36分)	奈良県吉野郡天川村 双門の滝付近 要請/ 奈良県	人が滑落して滝壺に落ちたとの目撃情報。消防隊の現場到着に時間を要するため、現場への消防隊員投入依頼。現場へ消防隊員計6名を投入する。	
18	紀伊半島 三県応援 (救助)	8月2日(日) 15時22分 (0時間23分)	同上	上記事案にて捜索活動中の奈良県警警察官が体調不良。消防隊による救出に時間を要するため、救助要請。隊員1名を降下させ、ピックアップする。	
19	紀伊半島 三県応援 (救急)	8月2日(日) 15時45分 (0時間36分)	同上	上記傷病者を天川村川合ヘリポートに搬送し、奈良県広域消防組合救急隊に引き継ぐ。	
20	紀伊半島 三県応援 (救助)	8月3日(月) 6時30分 (1時間50分)	同上	引き続き緊急運航第17号事案に、現場への消防隊員投入依頼。現場へ消防隊員計6名を投入する。	
21	紀伊半島 三県応援 (救助)	8月3日(月) 15時00分 (0時間45分)	同上	上記事案にて要救助者を発見するが、消防隊による救出に時間を要するため、救助要請となる。出動途上、天候不良により現場への進入不可と判断し、空港へ帰投する。	
22	紀伊半島 三県応援 (救助)	8月4日(火) 7時30分 (1時間45分)	同上	引き続き上記事案の救助要請。現場に到着し、要救助者を確認後、隊員1名を降下させるもワイヤーの長さが足りないため、救助活動を断念し、空港に帰投する。	
23	救急	8月6日(木) 13時58分 (1時間35分)	新宮市立医療センター 新宮市蜂伏18-7 要請/ 新宮市消防本部	78歳男性、手術後気道確保が困難であり、高次医療機関での専門的治療が必要なため、新宮市立医療センターから和歌山県立医科大学附属病院への転院搬送。紀南ヘリポートから県立医大(屋上ヘリポート)まで搬送し、病院スタッフに引き継ぐ。	
24	紀伊半島 三県応援 (救助)	8月7日(金) 12時25分 (0時間47分)	奈良県吉野郡天川村 山中 要請/ 奈良県	47歳男性、登山中に約10メートル滑落。消防隊による救出に時間を要するため、救助要請。隊員1名を降下させ、ピックアップする。	
25	紀伊半島 三県応援 (救急)	8月7日(金) 13時12分 (0時間48分)	同上	上記傷病者を南奈良医療センター屋上ヘリポートへ搬送し、病院スタッフに引き継ぐ。	
26	紀伊半島 三県応援 (救助)	8月9日(日) 6時50分 (1時間05分)	奈良県吉野郡下北山村 山中 要請/ 奈良県	73歳女性、8日に入山し沢登り中、滝壺に転落。消防隊が接触するも救出に時間を要するため、救助要請。隊員1名を降下させ、ピックアップする。	
27	紀伊半島 三県応援 (救急)	8月9日(日) 7時55分 (0時間50分)	同上	上記傷病者を大滝ダムヘリポートへ搬送し、奈良県広域消防組合救急隊に引き継ぐ。	
28	紀伊半島 三県応援 (救助)	8月15日(土) 9時04分 (1時間02分)	奈良県吉野郡天川村 山中 要請/ 奈良県	男性3名が14日に入山するも、28歳男性が体調不良で下山不能。消防隊が接触するも救出に時間を要するため、救助要請。隊員2名を降下させ、3名ピックアップする。	
29	紀伊半島 三県応援 (救急)	8月15日(土) 10時06分 (0時間43分)	同上	上記傷病者をリバーパークおおよどへ搬送し、奈良県広域消防組合救急隊に引き継ぐ。	
30	紀伊半島 三県応援 (救助)	8月16日(日) 5時10分 (1時間03分)	奈良県吉野郡上北山村 山中 要請/ 奈良県	男女2名が15日に山道で迷い、20歳代女性が頭部を負傷し、下山不能。消防隊による救出に時間を要するため、救助要請。隊員2名を降下させ、ピックアップする。	

No.	活動種別	出動日時・活動時間	発生場所	活動概要	要
31	紀伊半島 三県応援 (救急)	8月16日(日) 6時13分 (0時間42分)	奈良県吉野郡上北山村 山中 要請/ 奈良県	前号傷病者をリバーパークおおよどへ搬送し、奈良県広域消防組合救急隊に引き継ぐ。	
32	救助	8月16日(日) 16時43分 (0時間30分)	和歌山市深山 磯場 要請/ 和歌山市消防局	磯で釣りをしていた男性が、陸へ戻ろうとしたところ、流される。消防隊による救出に時間を要するため、救助要請。出動途上、消防隊で救出したとの連絡を受け、空港に帰投する。	
33	救助	8月20日(木) 16時43分 (1時間05分)	有田川町岩野河 河川 要請/ 有田川町消防本部	82歳男性、有田川町岩野河地内の河川で行方不明となったため、捜索救助要請。河川を捜索中、消防隊が発見し、搬送必要無しとの連絡を受け、空港に帰投する。	
34	救助	8月31日(月) 13時08分 (0時間05分)	白浜町安居地内 河川 要請/ 白浜町消防本部	河川で大人1名、子供2名の3名が流され、大人1名の行方が分からないため、捜索救助要請。河川を捜索中、消防隊が発見し、日置川安居にて傷病者1名を引き受ける。	
35	救急	8月31日(月) 13時13分 (0時間50分)	同上	上記傷病者をビッグ・ユウ防災ヘリポートに搬送し、田辺市消防本部救急隊に引き継ぐ。	
36	救助	9月24日(木) 9時34分 (2時間15分)	古座川町楠地内 山中 要請/ 串本町消防本部	68歳男性、23日から行方不明となったため、捜索救助要請。要救助者を発見し、隊員2名が降下するも救出に時間を要するため、隊員2名を現場に残し、一度帰投する。消防隊との協議の結果、消防隊で救出可能とのことで、隊員2名をピックアップし、空港に帰投する。	
37	救急	10月1日(木) 13時28分 (2時間00分)	新宮市立医療センター 新宮市蜂伏18-7 要請/ 新宮市消防本部	44歳女性、不整脈により高次医療機関での専門的治療が必要なため、新宮市立医療センターから国立循環器病研究センターへの転院搬送。紀南ヘリポートから国立循環器病研究センター(屋上ヘリポート)まで搬送し、病院スタッフに引き継ぐ。	
38	紀伊半島 三県応援 (火災)	10月6日(火) 13時05分 (3時間05分)	三重県熊野市内 山林 要請/ 三重県	林野火災が発生したが、消防隊による消火活動が困難なため、空中消火要請。現場上空にて状況調査後、東紀州広域防災拠点に着陸し、リフィールポンプを取り付け、七色ダムで自吸水し、散水を実施する。鎮圧後、消防隊に活動を引き継ぎ、空港に帰投する。(計8回4,400リットル)	
39	救助	10月23日(金) 12時37分 (0時間35分)	和歌山市加太地内 海上 要請/ 和歌山市消防局	沖合約100メートル付近でゴムボートが座礁。消防隊による救出が困難なため、救助要請。出動途上、消防隊で救出可能との連絡を受け、空港に帰投する。	
40	救助	10月24日(土) 6時32分・8時57分 (3時間23分)	かつらぎ町三谷地内 紀ノ川 三谷橋下流 要請/ 伊都(組)消防本部	26歳女性、24日からかつらぎ町三谷地内の河川で行方不明となったため、捜索救助要請。河川を捜索するも発見に至らず、空港に帰投する。(計2回実施)	
41	救助	10月25日(日) 9時29分 (2時間21分)	同上	引き続き上記事案の捜索救助要請。河川を捜索するも発見に至らず、空港に帰投する。	
42	救助	10月25日(日) 13時52分 (1時間04分)	田辺市龍神村小家 日高川 要請/ 田辺市消防本部	37歳女性、川で釣りをしていたところ流され、捜索救助要請。捜索するも発見に至らず、空港に帰投する。	
43	救急	10月28日(水) 9時35分 (1時間55分)	和歌山県立医科大学附属病院 和歌山市紀三井寺811-1 要請/ 和歌山市消防局	48歳女性、肺高血圧症により専門的治療が必要なため、和歌山県立医科大学附属病院から国立循環器病研究センターへの転院搬送。県立医大(屋上ヘリポート)から国立循環器病研究センター(屋上ヘリポート)へ搬送し、病院スタッフに引き継ぐ。	
44	救助	10月31日(土) 13時00分 (0時間30分)	串本町田原地内 山中 要請/ 串本町消防本部	61歳男性、登山中に道に迷い下山できないため、捜索救助要請。現場上空到着と同時に要救助者を発見、隊員1名を降下させ、ピックアップする。	
45	救急	10月31日(土) 13時30分 (0時間25分)	同上	上記傷病者を串本町サンゴ台防災ヘリポートに搬送し、串本町消防本部消防隊に引き継ぐ。	

No.	活動種別	出動日時・活動時間	発生場所	活動概要	要
46	救助	11月15日(日) 13時57分 (0時間42分)	田辺市下川上地内 山中 要請/ 田辺市消防本部	65歳女性、登山中に約25メートル滑落し負傷。消防隊による救出に時間を要するため、救助要請。隊員2名を降下させ、ピックアップする。	
47	救急	11月15日(日) 14時39分 (0時間18分)	同上	上記傷病者をビッグ・ユー防災ヘリポートに搬送し、田辺市消防本部救急隊に引き継ぐ。	
48	救急	12月22日(火) 16時28分 (0時間58分)	田辺市下三栖地内 畑 要請/ 田辺市消防本部	37歳女性、剪定作業中に右手第2指の第1関節を切断。和歌山県立医科大学附属病院への搬送に時間を要するため、救急要請。日没により同病院屋上ヘリポートが使用不可のため、西浜県警ヘリポートに搬送し、和歌山市消防局救急隊に引き継ぐ。	
49	救助	12月31日(木) 7時04分 (2時間30分)	新宮市高田地内 山中 要請/ 新宮市消防本部	大人2名、子供5名の7名が30日から行方不明となったため、捜索救助要請。山中を捜索するも発見に至らず、空港に帰投する。	
50	救急	1月27日(水) 9時56分 (1時間35分)	南和歌山医療センター 田辺市たきない町27-1 要請/ 田辺市消防本部	76歳女性、大動脈解離により専門的治療が必要なため、南和歌山医療センターから岸和田徳洲会病院への転院搬送。ビッグ・ユー防災ヘリポートから岸和田徳洲会病院(屋上ヘリポート)まで搬送し、病院スタッフに引き継ぐ。	
51	救急	1月29日(金) 9時06分 (2時間25分)	新宮市立医療センター 新宮市蜂伏18-7 要請/ 新宮市消防本部	78歳男性、不安定狭心症により高次医療機関での専門的治療が必要なため、新宮市立医療センターから伊勢赤十字病院への転院搬送。紀南ヘリポートから伊勢赤十字病院(屋上ヘリポート)まで搬送し、病院スタッフに引き継ぐ。	
52	救急	2月17日(水) 9時25分 (1時間00分)	田辺市中芳養地内 畑 要請/ 田辺市消防本部	29歳女性、右手第2指の第1関節付近を切断。和歌山県立医科大学附属病院への搬送に時間を要するため、救急要請。ビッグ・ユー防災ヘリポートから県立医大(屋上ヘリポート)まで搬送し、病院スタッフに引き継ぐ。	
53	救急	2月18日(木) 11時15分 (2時間55分)	新宮市立医療センター 新宮市蜂伏18-7 要請/ 新宮市消防本部	38歳女性、末期腎不全及び心不全により高次医療機関での専門的治療が必要なため、新宮市立医療センターから三重大学医学部附属病院への転院搬送。紀南ヘリポートから三重大学陸上競技場まで搬送し、病院スタッフに引き継ぐ。	
54	救急	3月1日(月) 9時20分 (2時間15分)	新宮市立医療センター 新宮市蜂伏18-7 要請/ 新宮市消防本部	38歳女性、胆管炎及び敗血症性のショックにより高次医療機関での専門的治療が必要なため、新宮市立医療センターから和歌山県立医科大学附属病院への転院搬送。紀南ヘリポートから県立医大(屋上ヘリポート)まで搬送し、病院スタッフに引き継ぐ。	
55	火災	3月15日(月) 10時24分 (0時間00分)	田辺市本宮町三越地内 山林 要請/ 田辺市消防本部	林野火災の発生により延焼拡大の危険があるため、空中消火要請。出動準備中、現場到着した消防隊により活動可能との連絡を受け、キャンセルとなる。	
56	救急	3月19日(金) 12時05分 (1時間00分)	くしもと町立病院 串本町サンゴ台691-7 要請/ 串本町消防本部	71歳男性、外傷性脳出血により高次医療機関での専門的治療が必要なため、くしもと町立病院から南和歌山医療センターへの転院搬送。串本町サンゴ台防災ヘリポートからビッグ・ユー防災ヘリポートまで搬送し、田辺市消防本部救急隊に引き継ぐ。	
57	救急	3月29日(月) 13時58分 (1時間10分)	紀南病院 田辺市新庄町46-70 要請/ 田辺市消防本部	80歳女性、大動脈解離により高次医療機関での専門的治療が必要なため、紀南病院から日本赤十字社和歌山医療センターへの転院搬送。紀南病院から日本赤十字社和歌山医療センター(屋上ヘリポート)に搬送し、病院スタッフに引き継ぐ。	
58		()			
59		()			
60		()			

(5) 緊急運航状況 受援

令和2年度 和歌山県防災航空隊

No.	活動種別	出動日時・活動時間	発生場所	活 動 概 要
1	紀伊半島 三県応援 (救急)	4月27日(月) 10時15分 (2時間25分)	新宮市立医療センター 新宮市蜂伏18-7 要請/新宮市消防本部	86歳男性、両側気胸により、高次医療機関での専門的治療が必要なため、新宮市立医療センターから南和歌山医療センターへの転院搬送。当隊ヘリコプターが耐空検査中のため、三重県防災航空隊に応援要請。紀南ヘリポートからビッグ・ユー防災ヘリポートまで傷病者、医師及び家族を搬送し、田辺市消防本部救急隊に引き継ぐ。
2	徳島県 相互応援 (火災)	4月28日(火) 13時41分 (2時間29分)	伊都郡高野町細川地内 山林 要請/高野町消防本部	林野火災が広範囲に延焼し、消防隊では消火活動が困難なため空中消火要請。当隊ヘリコプターが耐空検査中のため、徳島県消防防災航空隊に応援要請。高野町防災ヘリポートに着陸し、消防隊からの給水を受ける。散水に向かうが、消防隊にて活動可能との連絡を受け、帰投する。
3	紀伊半島 三県応援 (火災)	5月2日(土) 12時29分 (1時間51分)	田辺市中辺路町大内川地内 山林 要請/田辺市消防本部	林野火災が広範囲に延焼し、消防隊では消火活動が困難なため空中消火要請。当隊ヘリコプターが耐空検査中のため、奈良県防災航空隊に応援要請。現場上空にて状況調査後、ヘリは現場指揮の判断を仰ぐため近露王子公園に着陸。消防隊にて活動可能との連絡を受け、帰投する。
4	紀伊半島 三県応援 (火災)	5月14日(木) 13時32分 (0時間05分)	有田川町長谷川地内 山林 要請/有田川町消防本部	林野火災が広範囲に延焼し、消防隊では消火活動が困難なため空中消火要請。当隊ヘリコプターが耐空検査中のため、奈良県防災航空隊に応援要請。出動途上、消防隊にて活動可能との連絡を受け、帰投する。
5	紀伊半島 三県応援 (救助)	5月21日(木) 14時01分 (0時間32分)	田辺市本宮町大瀬地内 山中 要請/田辺市消防本部	70歳男性、山林作業中に伐採した木で負傷。消防隊による救出に時間を要するため、救助要請。当隊ヘリコプターが耐空検査中のため、奈良県防災航空隊に応援要請。出動途上、消防隊にて活動可能との連絡を受け、帰投する。
6	紀伊半島 三県応援 (救助)	10月24日(土) 9時42分 (1時間12分)	田辺市龍神村 山中 要請/田辺市消防本部	51歳男性、山林作業中にワイヤーで頸部を負傷。消防隊による救出に時間を要するため、救助要請。当隊ヘリコプターが他事案で出動中のため、奈良県防災航空隊に応援要請。隊員2名を降下させ、ピックアップする。
7	紀伊半島 三県応援 (救急)	10月24日(土) 10時54分 (1時間18分)	同上	上記傷病者をビッグ・ユー防災ヘリポートへ搬送し、田辺市消防本部救急隊に引き継ぐ。
8	紀伊半島 三県応援 (救助)	11月26日(木) 11時57分 (0時間55分)	田辺市本宮町 山中 要請/田辺市消防本部	66歳男性、熊野古道を歩行中に約10メートル滑落。消防隊による救出に時間を要するため、救助要請。当隊ヘリコプターが300時間/180日点検中のため、奈良県防災航空隊に応援要請。隊員2名を降下させ、ピックアップする。
9	紀伊半島 三県応援 (救急)	11月26日(木) 12時52分 (1時間31分)	同上	上記傷病者及び救命士をビッグ・ユー防災ヘリポートへ搬送し、田辺市消防本部救急隊に引き継ぐ。
10	紀伊半島 三県応援 (救助)	2月13日(土) 11時31分 (1時間16分)	すさみ町里野 海上 要請/白浜町消防本部	55歳男性、磯釣りをしている際、海に転落。消防隊による救出に時間を要するため、救助要請。当隊ヘリコプターが救助事案対応不可のため、奈良県防災航空隊に応援要請。隊員1名を降下させ、ピックアップする。
11	紀伊半島 三県応援 (救急)	2月13日(土) 12時47分 (1時間26分)	同上	上記傷病者をビッグ・ユー防災ヘリポートへ搬送し、田辺市消防本部救急隊に引き継ぐ。
12		()		
13		()		
14		()		
15		()		

(6) 緊急運航写真

◎救助活動



発生日：令和2年6月27日（土）
発生場所：田辺市鮎川鉛山地内 山中
要請機関：田辺市消防本部
活動概要

67歳男性、山林作業中に負傷。消防隊による救出に時間を要するため、救助要請。隊員1名を降下させ、ピックアップする。

〈要救助者と隊員をピックアップ救出中〉



発生日：令和2年7月15日（水）
発生場所：奈良県吉野郡黒滝村
要請機関：奈良県
活動概要

67歳男性、倒木により負傷。消防隊による救出に時間を要するため、救助要請。隊員2名を降下させ、ピックアップする。

〈担架に縛着された要救助者をピックアップ中〉



発生日：令和2年7月30日（木）
発生場所：白浜町塩野地内 海上
要請機関：白浜町消防本部
活動概要

小石の鼻付近の海上で人が浮いているが、消防隊による救出に時間を要するため、救助要請。隊員1名を降下させ、ピックアップする。

〈要救助者と隊員をピックアップ救出中〉



発生日：令和2年8月3日（月）
発生場所：奈良県吉野郡天川村 双門の滝付近
要請機関：奈良県
活動概要

人が滑落して滝壺に落ちたとの目撃情報。消防隊の現場到着に時間を要するため、現場への消防隊員投入依頼。現場へ消防隊員計6名を投入する。

〈消防隊員を現場へ投入中〉



発生日：令和2年9月24日（木）

発生場所：古座川町楠地内 山中

要請機関：串本町消防本部

活動概要

68歳男性、23日から行方不明となったため、捜索救助要請。要救助者を発見し、隊員2名が降下するも救出に時間を要するため、隊員2名を現場に残し、一度帰投する。消防隊との協議の結果、消防隊で救出可能とのことで、隊員2名をピックアップし、空港に帰投する。

〈隊員2名が現場へ降下中〉

◎救急活動



発生日：令和3年3月1日（月）

発生場所：新宮市蜂伏18-7 新宮市立医療センター

要請機関：新宮市消防本部

活動概要

38歳女性、胆管炎及び敗血症性のショックにより高次医療機関での専門的治療が必要のため、新宮市立医療センターから和歌山県立医科大学附属病院への転院搬送。紀南ヘリポートから県立医大（屋上ヘリポート）まで搬送し、病院スタッフに引き継ぐ。

〈傷病者を機内へ収容中〉



発生日：令和3年3月29日（月）

発生場所：田辺市新庄町46-70 紀南病院

要請機関：田辺市消防本部

活動概要

80歳女性、大動脈解離により高次医療機関での専門的治療が必要のため、紀南病院から日本赤十字社和歌山医療センターへの転院搬送。紀南病院から日本赤十字社和歌山医療センター（屋上ヘリポート）に搬送し、病院スタッフに引き継ぐ。

〈傷病者の処置状況を管理中〉

◎火災防御活動



発生日：令和2年10月6日（火）

発生場所：三重県熊野市内 山林

要請機関：三重県

活動概要

林野火災が発生したが、消防隊による消火活動が困難なため、空中消火要請。現場上空にて状況調査後、東紀州広域防災拠点に着陸し、リフィールポンプを取り付け、七色ダムで自吸水し、散水を実施する。鎮圧後、消防隊に活動を引き継ぎ、空港に帰投する。（計8回4,400リットル）

〈消火散水中〉

(7) 飛行訓練状況一覧表

飛行種別	合計	令和2年										令和3年		
		4月	5月	6月	7月	8月	9月	10月	11月	12月	1月	2月	3月	
自 隊 訓 練	救助救出訓練	回数 113 時間 120:58 人員 635	0 00:00 0	0 00:00 0	7 08:35 49	7 06:45 40	11 11:23 57	9 09:50 48	11 12:00 60	8 07:37 41	14 16:08 74	15 17:05 85	16 16:30 92	15 15:05 89
	救助救出・一般	回数 117 時間 126:44 人員 657	0 00:00 0	0 00:00 0	7 08:35 49	8 08:20 47	11 11:23 57	9 09:50 48	12 13:20 67	10 10:28 49	14 16:08 74	15 17:05 85	16 16:30 92	15 15:05 89
	救助救出・山岳	回数 0 時間 0:00 人員 0	0 00:00 0	0 00:00 0	0 00:00 0	0 00:00 0	0 00:00 0	0 00:00 0	0 00:00 0	0 00:00 0	0 00:00 0	0 00:00 0	0 00:00 0	0 00:00 0
	水難救助 救出訓練	回数 10 時間 09:45 人員 51	0 00:00 0	0 00:00 0	1 00:55 6	2 02:05 10	4 03:45 20	0 00:00 0	3 03:00 15	0 00:00 0	0 00:00 0	0 00:00 0	0 00:00 0	0 00:00 0
	物資搬送訓練	回数 0 時間 00:00 人員 0	0 00:00 0	0 00:00 0	0 00:00 0	0 00:00 0	0 00:00 0	0 00:00 0	0 00:00 0	0 00:00 0	0 00:00 0	0 00:00 0	0 00:00 0	0 00:00 0
	消火散水訓練	回数 14 時間 14:27 人員 59	0 00:00 0	0 00:00 0	0 00:00 0	1 01:15 6	1 01:15 4	1 01:05 4	0 00:00 0	2 02:15 8	1 00:57 4	3 02:40 15	3 02:40 12	2 02:20 6
	消火訓練 ドロップタンク	回数 16 時間 16:27 人員 69	0 00:00 0	0 00:00 0	0 00:00 0	1 01:15 6	1 01:15 4	1 01:05 4	2 02:00 10	2 02:15 8	1 00:57 4	3 02:40 15	3 02:40 12	2 02:20 6
	消火訓練 消火バケツ	回数 0 時間 0:00 人員 0	0 00:00 0	0 00:00 0	0 00:00 0	0 00:00 0	0 00:00 0	0 00:00 0	0 00:00 0	0 00:00 0	0 00:00 0	0 00:00 0	0 00:00 0	0 00:00 0
	夜間訓練	回数 0 時間 00:00 人員 0	0 00:00 0	0 00:00 0	0 00:00 0	0 00:00 0	0 00:00 0	0 00:00 0	0 00:00 0	0 00:00 0	0 00:00 0	0 00:00 0	0 00:00 0	0 00:00 0
	自隊訓練	回数 137 時間 145:10 人員 745	0 00:00 0	0 00:00 0	8 09:30 55	10 10:05 56	16 16:23 81	10 10:55 52	14 15:00 75	10 09:52 49	15 17:05 78	18 19:45 100	19 19:10 104	17 17:25 95
	消防隊 連携訓練	回数 6 時間 07:46 人員 32	0 00:00 0	0 00:00 0	0 00:00 0	1 01:35 7	0 00:00 0	0 00:00 0	3 03:20 17	2 02:51 8	0 00:00 0	0 00:00 0	0 00:00 0	0 00:00 0
	防災訓練	回数 0 時間 00:00 人員 0	0 00:00 0	0 00:00 0	0 00:00 0	0 00:00 0	0 00:00 0	0 00:00 0	0 00:00 0	0 00:00 0	0 00:00 0	0 00:00 0	0 00:00 0	0 00:00 0
	小計	回数 6 時間 07:46 人員 32	0 00:00 0	0 00:00 0	0 00:00 0	1 01:35 7	0 00:00 0	0 00:00 0	3 03:20 17	2 02:51 8	0 00:00 0	0 00:00 0	0 00:00 0	0 00:00 0
	航空隊合同訓練	回数 0 時間 00:00 人員 0	0 00:00 0	0 00:00 0	0 00:00 0	0 00:00 0	0 00:00 0	0 00:00 0	0 00:00 0	0 00:00 0	0 00:00 0	0 00:00 0	0 00:00 0	0 00:00 0
	災害予防対策訓練	回数 5 時間 05:28 人員 21	0 00:00 0	0 00:00 0	0 00:00 0	1 01:15 5	1 01:00 4	0 00:00 0	0 00:00 0	1 00:58 4	0 00:00 0	2 02:15 8	0 00:00 0	0 00:00 0
行政フライト	回数 0 時間 00:00 人員 0	0 00:00 0	0 00:00 0	0 00:00 0	0 00:00 0	0 00:00 0	0 00:00 0	0 00:00 0	0 00:00 0	0 00:00 0	0 00:00 0	0 00:00 0	0 00:00 0	
試験・テストフライト	回数 7 時間 13:55 人員 0	1 04:15 0	1 02:08 0	3 06:32 0	0 00:00 0	0 00:00 0	0 00:00 0	0 00:00 0	0 00:00 0	1 00:50 0	0 00:00 0	1 00:10 0	0 00:00 0	
合計	回数 155 時間 172:19 人員 798	1 04:15 0	1 02:08 0	11 16:02 55	12 12:55 68	17 17:23 85	10 10:55 52	17 18:20 92	13 13:41 61	16 17:55 78	20 22:00 108	20 19:20 104	17 17:25 95	

(8) 県・市町村等合同訓練実績

No	月 日	依 頼 機 関	訓 練 場 所	訓 練 種 目	備 考
1	7月15日	和歌山県 消防学校	コスモパーク加太防災ヘリ ポート 和歌山県消防学校	救助救出	初任科教育第44期生訓練見学
2	10月7日	白浜町 消防本部	白浜町玉伝	救助救出	白浜町消防本部連携訓練
3	10月11日	田辺市 消防本部	近露王子公園	空中消火	田辺市消防本部
4	10月14日	那智勝浦町 消防本部	那智高原公園	空中消火	那智勝浦町消防本部連携訓練
5	11月13日	串本町 消防本部	串本町有田地内	救助救出	串本町消防本部
6	11月19日	海南市 消防本部	海南市大野中地内	救助救出	海南市消防本部
7					
8					
9					
10					
11					
12					
13					
14					
15					
16					

(9)年度別運航状況一覧表

区分	年度別	27年度までの累計	最近5年間の状況					合計		
			28	29	30	元	2			
緊急運航	救急活動	件数	627	41	32	28	34	18	780	
		時間	594:15	31:19	25:29	23:03	23:16	21:31	718:53	
	救助活動	件数	445	34	37	38	23	15	592	
		時間	429:07	30:51	28:56	45:37	20:01	18:00	572:32	
	火災防御活動	件数	112	3	6	5	6	1	133	
		時間	189:53	00:40	06:15	11:06	05:45	00:00	213:39	
	災害応急対策活動	件数	41	3	0	0	0	0	44	
		時間	72:43	02:00	00:00	00:00	00:00	00:00	074:43	
	広域航空消防防災応援活動	紀伊半島三県応援活動	件数	107	8	6	7	2	23	153
			時間	132:28	14:15	05:10	05:40	05:25	27:00	189:58
近畿2府7県応援活動		件数	0	0	0	0	0	0	0	
		時間	0:00	0:00	0:00	0:00	0:00	0:00	00:00	
広域航空消防防災応援活動		件数	22	0	0	0	0	0	22	
		時間	30:23	0:00	0:00	0:00	0:00	0:00	30:23	
小計		件数	1354	89	81	78	65	57	1724	
		時間	1448:49	79:05	65:50	85:26	54:27	66:31	1800:08	
災害予防運航	自隊訓練	件数	2223	132	132	118	130	137	2872	
		時間	2617:37	104:40	103:05	114:29	135:01	145:10	3220:02	
	県・航空隊合同訓練等	件数	118	4	6	3	3	0	134	
		時間	194:09	04:50	07:15	06:35	05:15	00:00	218:04	
	市町村合同訓練	防災訓練等	件数	172	2	0	2	3	0	179
			時間	200:49	01:40	00:00	01:15	04:10	00:00	207:54
		消防隊連携訓練	件数	225	9	10	7	3	6	260
			時間	317:11	10:55	13:45	10:00	03:35	07:46	363:12
災害危険箇所等調査	件数	284	13	5	3	9	5	319		
	時間	384:20	14:05	05:10	03:50	12:18	05:28	425:11		
その他	一般行政飛行	件数	115	2	0	1	1	0	119	
		時間	147:03	02:10	00:00	00:20	01:20	00:00	150:53	
	試験飛行 その他	件数	221	7	7	8	8	7	258	
		時間	304:12	10:05	10:30	10:05	13:50	13:55	362:37	
合計		件数	4712	258	241	220	222	212	5865	
		時間	5614:10	227:30	205:35	232:00	229:56	238:50	6748:01	
運航休止日数		日数	1527.5	80	80	114	81	117.5	2000.0	

(10) 緊急運航年度比較

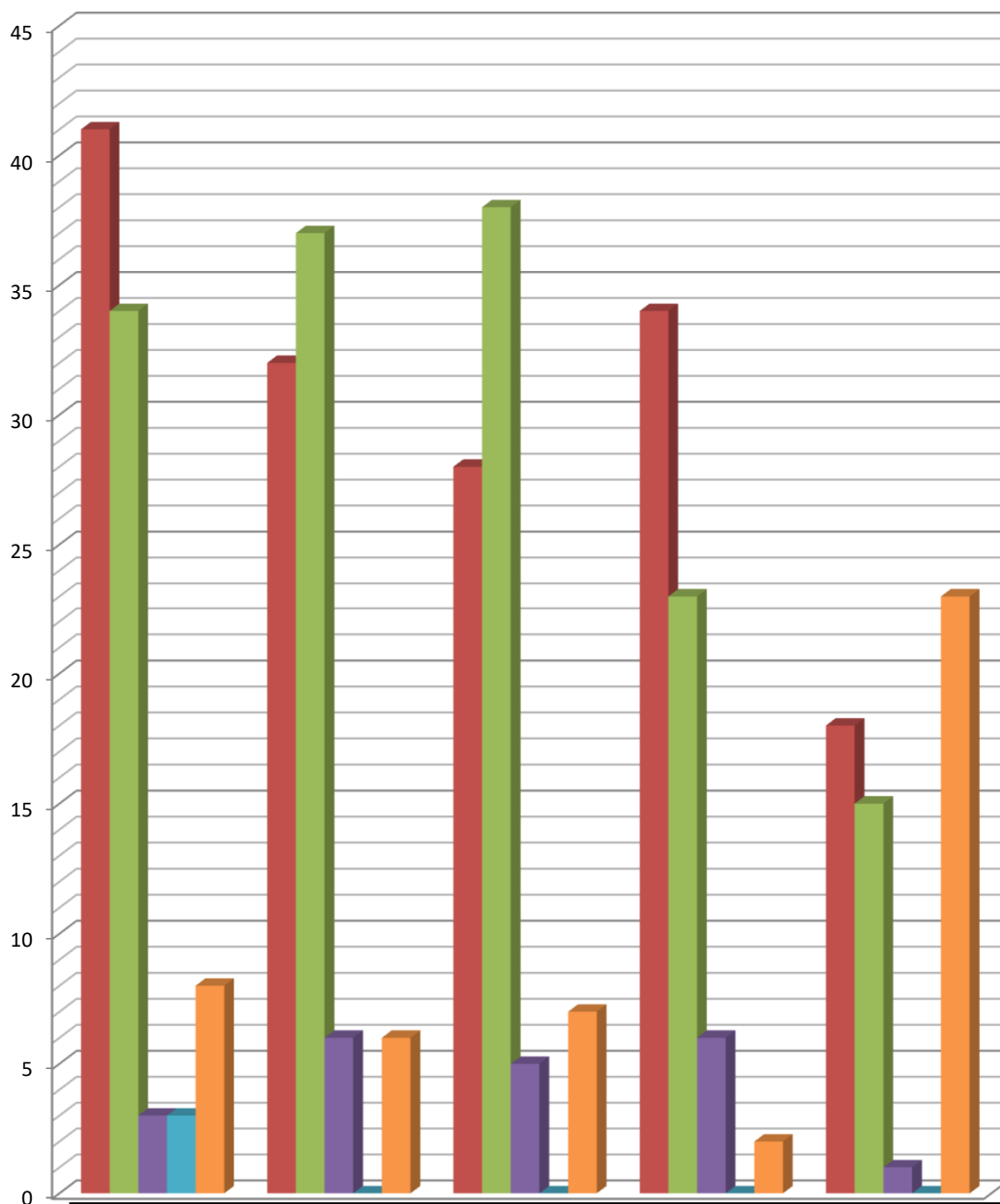

	平成28年度	平成29年度	平成30年度	令和元年度	令和2年度
救急活動	41	32	28	34	18
救助活動	34	37	38	23	15
火災防御活動	3	6	5	6	1
災害応急対策活動	3	0	0	0	0
広域航空消防応援活動	8	6	7	2	23
小計	89	81	78	65	57

3 資料

(1) 場外離着陸場一覧表

番号	管轄消防本部名	名 称	所 在 地	緯度・経度(WGS84)
1	橋本市消防本部	紀ノ川運動場(向副緑地)	橋本市向副地紀ノ川河川敷	N34° 18' 56" E135° 37' 06"
2		神野々グラウンド	橋本市神野々紀ノ川河川敷	N34° 18' 04" E135° 34' 51"
3		橋本市市民病院	橋本市小峰台2-8-1	N34° 21' 20" E135° 38' 02"
4		橋本市脇河川敷	橋本市市脇5丁目3-8	N34° 18' 41" E135° 36' 19"
5		橋本市運動公園	橋本市北馬場454	N34° 20' 04" E135° 37' 01"
6	伊都(組)消防本部	高野口町若者広場	橋本市高野口町伏原1367	N34° 18' 01" E135° 34' 33"
7		かつらぎスポーツ公園第2	伊都郡かつらぎ町丁ノ町2527	N34° 17' 40" E135° 31' 04"
8		河南グラウンド	伊都郡かつらぎ町東洪田651	N34° 17' 04" E135° 29' 25"
9	高野町消防本部	高野町防災ヘリポート	伊都郡高野町高野山宇内子谷川13-4	N34° 11' 52" E135° 33' 50"
10	那賀(組)消防本部	粉河市民運動場	紀の川市粉河693	N34° 15' 55" E135° 24' 21"
11		ハイランドパーク	紀の川市中津川802	N34° 20' 07" E135° 25' 05"
12		桃山グラウンド	紀の川市桃山町市場	N34° 14' 57" E135° 20' 24"
13		岡田スポーツ広場	岩出市岡田109	N34° 14' 59" E135° 19' 36"
14		大宮緑地	岩出市西野413	N34° 15' 19" E135° 18' 15"
15		岩出市若者広場	岩出市根来2347-20	N34° 17' 14" E135° 18' 35"
16	和歌山市消防局	せせらぎ運動公園	和歌山市有本760	N34° 14' 58" E135° 11' 23"
17		市民スポーツ広場	和歌山市福島右岸河川敷	N34° 14' 47" E135° 10' 04"
18		川辺紀ノ川河川敷	和歌山市川辺字新田401	N34° 15' 17" E135° 16' 05"
19		マリナーンティール駐車場(第3駐車場)	和歌山市毛見1535	N34° 09' 11" E135° 10' 59"
20		西浜(県警ヘリポート)	和歌山市西浜字中川向ヒノ坪1660-622	N34° 12' 25" E135° 08' 44"
21		県庁南別館(屋上)	和歌山市湊通丁北1丁目2-1	N34° 13' 27" E135° 10' 06"
22		コスモパーク加太防災ヘリポート	和歌山市加太炭谷2362	N34° 16' 53" E135° 05' 37"
23		和歌山ろうさい病院	和歌山市木ノ本93-1	N34° 15' 20" E135° 07' 17"
24		日本赤十字社和歌山医療センター(屋上ヘリポート)	和歌山市小松原通4丁目20	N34° 13' 14" E135° 10' 07"
25	紀美野町消防本部	紀美野町総合グラウンド	海草郡紀美野町動木522	N34° 10' 28" E135° 18' 28"
26		紀美野町ふれあい広場	海草郡紀美野町西野971	N34° 10' 49" E135° 20' 58"
27		紀美野町農村センター	海草郡紀美野町野中409	N34° 08' 34" E135° 21' 11"
28		紀美野町文化センター防災ヘリポート	海草郡紀美野町神野市場218	N34° 09' 06" E135° 21' 14"
29		紀美野蓑津呂	海草郡紀美野町蓑津呂地先	N34° 10' 07" E135° 22' 52"
30	海南市消防本部	海南市民運動場	海南市大野中1006	N34° 09' 27" E135° 13' 51"
31		別院広場	海南市別院636-1	N34° 10' 02" E135° 17' 03"
32	有田市消防本部	ふるさとの川総合公園	有田市滝川原有田川河川敷	N34° 04' 42" E135° 09' 43"
33	有田川町消防本部	有田川町防災ヘリポート	有田郡有田川町上中島875-4	N34° 04' 11" E135° 11' 52"
34		湯浅城公園	有田郡有田川町熊井714-4	N34° 02' 12" E135° 11' 55"
35		三田若者広場	有田郡有田川町三田456-3	N34° 05' 37" E135° 24' 57"
36		清水救急ヘリポート	有田郡有田川町清水604	N34° 05' 26" E135° 26' 32"
37		西八幡救急ヘリポート	有田郡有田川町沼594地先	N34° 05' 45" E135° 23' 23"
38		有田川消防防災ヘリポート	有田郡有田川町庄1042	N34° 03' 13" E135° 14' 22"
39	湯浅広川(組)消防本部	湯浅城公園総合グラウンド	有田郡有田川町大字熊井714	N34° 02' 15" E135° 11' 52"
40		広川町民グラウンド	有田郡広川町広1473	N34° 01' 48" E135° 10' 18"
41		広川町若者広場(前田若者広場)	有田郡広川町前田312-1	N33° 59' 43" E135° 11' 55"
42	御坊市消防本部	御坊市総合運動公園	御坊市塩屋町南塩屋1123	N33° 51' 40" E135° 10' 11"
43		御坊市防災ヘリポート	御坊市野口地先	N33° 53' 50" E135° 11' 34"
44	日高広域(事)消防本部	由良町民運動場	日高郡由良町吹井822-2	N33° 58' 14" E135° 05' 44"
45		由良防災ヘリポート	日高郡由良町吹井	N33° 58' 17" E135° 06' 53"
46		美山若者広場	日高郡日高川町初湯川字平213	N33° 57' 38" E135° 23' 14"

番号	管轄消防本部名	名 称	所 在 地	緯度・経度(WGS84)	
47	日高広域(事)消防本部	船津野球場	日高郡日高川町船津1461-1	N33° 57' 24" E135° 16' 17"	
48		南山スポーツ公園	日高郡日高川町和佐2223-5	N33° 53' 12" E135° 12' 11"	
49		小熊農村広場	日高郡日高川町小熊支管谷6076	N33° 54' 32" E135° 11' 48"	
50		印南町若者広場	日高郡印南町山口1580-1	N33° 49' 29" E135° 13' 00"	
51	田辺市消防本部	護摩壇山森林公園ワイルドパーク林間広場	田辺市龍神村龍神918-61	N34° 02' 26" E135° 34' 02"	
52		龍神ドーム駐車場	田辺市龍神村柳瀬1469	N33° 53' 01" E135° 28' 17"	
53		龍神村民広場	田辺市龍神村安井1050	N33° 53' 33" E135° 28' 32"	
54		ビッグ・ユ-防災ヘリポート	田辺市新庄町3353-9	N33° 41' 45" E135° 23' 40"	
55		紀南病院	田辺市新庄町46-70	N33° 43' 51" E135° 24' 13"	
56		南和歌山医療センター	田辺市たきない町27-1	N33° 42' 03" E135° 24' 02"	
57		新庄総合公園	田辺市たきない町24-43	N33° 41' 47" E135° 23' 52"	
58		上秋津若者広場	田辺市上秋津2255-5	N33° 45' 03" E135° 24' 37"	
59		近露王子公園	田辺市中辺路町近露808	N33° 48' 44" E135° 36' 27"	
60		鮎川河川敷(水辺の楽校)	田辺市鮎川2596地先	N33° 43' 38" E135° 29' 05"	
61		富里若者広場	田辺市下川下816-1	N33° 44' 53" E135° 35' 23"	
62		熊野川河川敷(本宮消防署裏)	田辺市本宮町本宮67地先	N33° 50' 21" E135° 46' 34"	
63		熊野川河川敷第2	田辺市本宮町本宮1876地先	N33° 49' 56" E135° 46' 45"	
64		熊野川請川河川敷	田辺市本宮町請川	N33° 49' 21" E135° 47' 28"	
65		本宮町救急ヘリポート	田辺市本宮町本宮677	N33° 50' 12" E135° 46' 08"	
66		三日森山	田辺市本宮町大瀬地内	N33° 47' 57" E135° 39' 43"	
67		市ノ瀬若者広場	西牟婁郡上富田町市ノ瀬2508	N33° 42' 54" E135° 27' 29"	
68		富田川生馬河川敷(上富田消防署裏)	西牟婁郡上富田町生馬725-1地先	N33° 41' 36" E135° 25' 56"	
69		白浜町消防本部	白浜玉伝	西牟婁郡白浜町玉伝496-1	N33° 40' 53" E135° 31' 09"
70			日置川安居	西牟婁郡白浜町安居108地先	N33° 36' 43" E135° 29' 02"
71	日置川大古河川敷		西牟婁郡白浜町大古572地先	N33° 34' 28" E135° 27' 31"	
72	日置川防災ヘリポート		西牟婁郡白浜町日置	N33° 34' 18" E135° 26' 06"	
73	すさみ町総合運動公園		西牟婁郡すさみ町周参見上ミ山4857-7	N33° 33' 18" E135° 28' 55"	
74	串本町消防本部	串本町サング台防災ヘリポート	東牟婁郡串本町サング台691-5	N33° 29' 07" E135° 47' 05"	
75		串本総合運動公園ランド(サンナンタンランド)	東牟婁郡串本町くじの川1105	N33° 28' 59" E135° 47' 03"	
76		潮岬(望楼の芝)	東牟婁郡串本町潮岬2706-1	N33° 26' 17" E135° 45' 48"	
77		上野山広場	東牟婁郡串本町上野山291	N33° 31' 08" E135° 49' 54"	
78		串本町田並	東牟婁郡串本町田並	N33° 29' 16" E135° 42' 28"	
79	古座川町ランド(蔵土)	東牟婁郡古座川町蔵土62	N33° 33' 24" E135° 41' 31"		
80	那智勝浦町消防本部	木戸浦運動場	東牟婁郡那智勝浦町天満441-5	N33° 38' 12" E135° 56' 13"	
81		那智ヘリポート	東牟婁郡那智勝浦町浜の宮地先	N33° 38' 45" E135° 56' 20"	
82		那智高原	東牟婁郡那智勝浦町那智山5-3	N33° 40' 07" E135° 52' 59"	
83	新宮市消防本部	熊野川町若者広場	新宮市郡熊野川町日足646	N33° 47' 58" E135° 52' 21"	
84		宮井救急ヘリポート(熊野川)	新宮市熊野川町宮井	N33° 50' 13" E135° 50' 54"	
85		北山村民ランド(おくとろ公園)	東牟婁郡北山村下尾井	N33° 56' 19" E135° 56' 52"	
86		北山村防災ヘリポート	東牟婁郡北山村大沼288	N33° 55' 47" E135° 58' 03"	
87	/	太地町民ランド	東牟婁郡太地町太地1770-51	N33° 34' 56" E135° 57' 06"	
88		太地町防災ヘリポート	東牟婁郡太地町太地2995	N33° 35' 45" E135° 56' 33"	

非公共用ヘリポート

89	和歌山市消防局	県立医大(屋上ヘリポート)	和歌山市紀三井寺811-1	N34° 11' 15" E135° 10' 52"
90	新宮市消防本部	紀南ヘリポート	新宮市あけぼの7番9号	N33° 43' 30" E136° 00' 29"

(2) 防災ヘリコプター【きしゅう】の諸元・性能

機 体	製 造 会 社	米国ベル社(ベル・ヘリコプター・テキストロン社)
	型 式	ベル式 412EP型
	登 録 番 号	JA6760
	全 長・全 幅・全 高	17. 1m/14. 0m/4. 6m
	最大離陸重量〈A〉	5,398 kg 11,900 lb
	空 虚 重 量 〈B〉	3,579 kg 7,890 lb
	有効搭載可能重量〈A〉-〈B〉	1,819 kg 4,010 lb
	搭 載 燃 料 ・ 重 量	330.5gal (1251ℓ) ・ 2247lb (1019kg)
	最 大 座 席 数	15座席
エ ン ジ ン ・ 性 能	型 式	Pratt&Whitney PT6T-3D型
	最 大 馬 力	1,800SHP
	最 大 速 度	140Kt 259km/h
	最 大 巡 航 速 度	125Kt 231km/h
	最 大 航 続 距 離	390nm 722km
	最 大 航 続 時 間	3時間07分
	最 大 運 航 高 度	20, 000ft 6, 096m
主 要 装 備 品	吊り上げ装置(ホイスト)	制限荷重 600 lb (272kg)
	貨物吊り下げ装置(カーゴフック)	最大荷重 4,500 lb (2,041kg)
	隊員降下装置(リペリング)	制限荷重 340 lb (154kg)
	広 報 装 置	出力 700W
	救 急 医 療 用 装 備	3架式リッター担架、簡易脱着式救急処置台
	ウオータードロップタンク	消火タンク・容量1,328ℓ (自給式)
	消 火 用 バ ケ ッ ト	容量 600ℓ
	サ ー チ ラ イ ト	光度・3,000万cd
	ヘリコプターテレビ電送システム	412SI-060型
そ の 他	操 縦 安 定 装 置	ハニユエルAFCS SPZ-7600
	航 法 装 置	HIS・ADI・ウェザーレーダー・GPS



Air Rescue WAKAYAMA BELL412EP Since1995

和歌山県防災航空センター

〒649-2211 和歌山県西牟婁郡白浜町 3031-56

TEL 0739-45-8211 FAX 0739-45-8213