

第 2 普通会計

1 市町村決算の概況

(注)「平成30年度地方財政状況調査」の数値を基に作成

平成30年度普通会計決算の概況<1>

決算規模及び収支

歳入・歳出とも増加した。実質収支赤字団体はなし。

《歳入総額》 5,022億02百万円 (対前年度 +123億48百万円、+2.5%)

《歳出総額》 4,896億03百万円 (対前年度 +113億50百万円、+2.4%)

《実質収支》 83億92百万円 (対前年度 ▲7億91百万円、▲8.6%)

《実質単年度収支》 ▲39億90百万円 (対前年度 ▲7億03百万円、▲21.4%)

※21団体で赤字(昨年度は18団体)

《決算規模の推移》

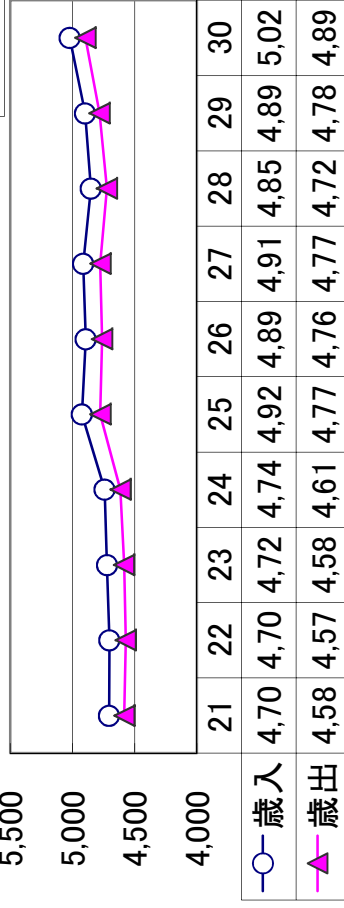

《決算の規模及び収支》

区分	決算額		対前年度比較	
	平成30年度	平成29年度	増減額	増減率
歳入総額	502,202	489,854	12,348	2.5
歳出総額	489,603	478,253	11,350	2.4
形式収支	12,599	11,601	998	8.6
翌年度へ繰り越すべき財源	4,207	2,418	1,789	74.0
実質収支	8,392	9,183	▲791	▲8.6
単年度収支	▲791	▲739	▲52	▲7.0
(実質収支-前年度実質収支)				
積立金(財政調整基金)	2,536	2,739	▲203	▲7.4
繰上償還金	2,275	2,054	221	10.8
積立金取崩額(財政調整基金)	8,010	7,341	669	9.1
実質単年度収支 (F+G+H-I)	▲3,990	▲3,288	▲703	▲21.4

※各表の計数は、原則として表示単位未満を四捨五入しているため、計算が一致しない場合があります。(以下、各表において同じ)

平成30年度普通会計決算の概況<2>

歳入 国庫支出金、地方債が減少するも、寄附金が大きく増加したため、 全体として増加した。

《歳入の主な増減要因》

- 寄附金 (対前年度 +199億65百万円、+190.1%) …… ふるさと納税による増
- 県支出金 (対前年度 +11億63百万円、+3.6%) …… 地方選挙、在宅育児支援制度に係る支出金による増等
- 国庫支出金 (対前年度 ▲56億13百万円、▲7.8%) …… 臨時福祉給付金の終了、大型建設事業の完了による減等
- 地方債(臨財債除く) (対前年度 ▲26億61百万円、▲7.7%) …… 大型建設事業の完了に伴う減

※()内は対前年度増減額及び増減率

《歳入構成比の推移》

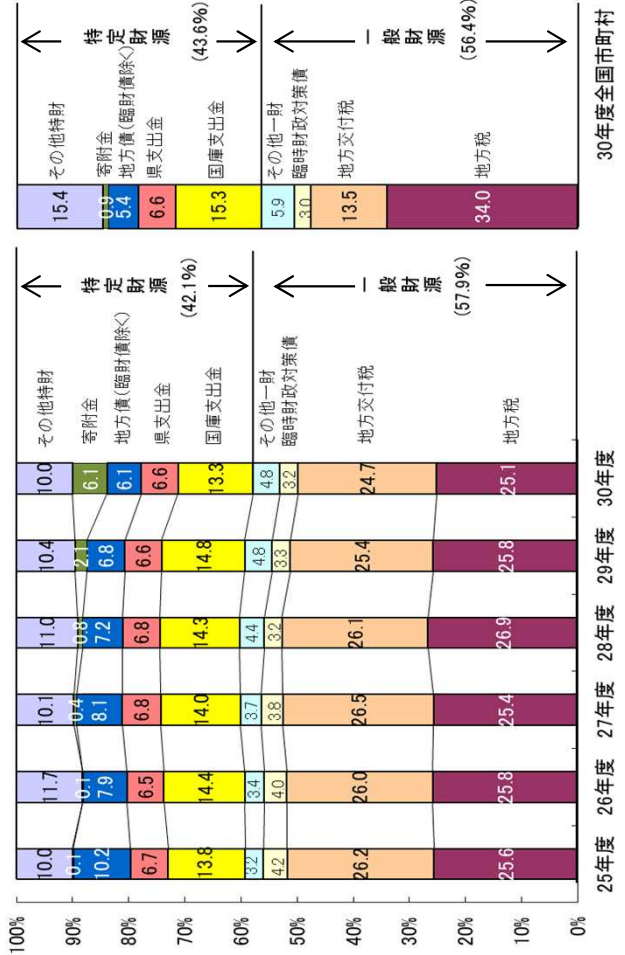

《歳入の内訳》

区分	平成30年度		平成29年度		対前年度比較		全国市町村 対前年度増減率
	決算額	構成比	決算額	構成比	増減額	増減率	
歳入総額	502,292	100.0	489,894	100.0	12,348	2.5	0.1
一般財源	290,582	57.9	290,170	59.2	412	0.1	0.4
地方	126,149	25.1	126,163	25.8	▲14	0.0	4.0
うち市町村民税	51,969	10.3	51,206	10.5	763	1.5	8.6
うち固定資産税	55,696	11.1	56,423	11.5	▲726	▲1.3	0.6
地方譲与税	3,450	0.7	3,389	0.7	60	1.8	1.0
各種交付金	20,187	4.0	19,619	4.0	568	2.9	▲14.3
地方特例交付金	650	0.1	560	0.1	90	16.0	16.3
地方交付税	124,016	24.7	124,421	25.4	▲405	▲0.3	▲1.6
臨時財政対策債	16,132	3.2	16,017	3.3	115	0.7	▲1.2
特定財源	211,620	42.1	199,684	40.8	11,936	6.0	▲0.3
国庫支出金	66,709	13.3	72,321	14.8	▲5,613	▲7.8	▲2.8
県支出金	33,260	6.6	32,097	6.6	1,163	3.6	▲1.9
繰入金	15,621	3.1	14,910	3.0	711	4.8	5.4
地方債(臨財債除く)	30,603	6.1	33,164	6.8	▲2,561	▲7.7	▲0.5
寄附	30,466	6.1	10,501	2.1	19,965	190.1	37.2
その他	34,960	7.0	36,692	7.5	▲1,732	▲4.7	-

平成30年度普通会計決算の概況<3>

歳出

普通建設事業費、扶助費は減少したが、物件費、災害復旧事業費等が増加となり、全体として増加した。

《歳出の主な増減要因》

- 物件費 (対前年度 +139億61百万円、+22.0%) …… かるさと納税の増に伴う返礼品、業務委託料の増等
- 災害復旧事業費 (対前年度 +35億43百万円、+158.9%) …… 台風21号等の被害による増
- 普通建設事業費 (対前年度 ▲50億69百万円、▲8.4%) …… 大型建設事業の完了による減等
- 扶助費 (対前年度 ▲22億35百万円、▲2.4%) …… 臨時福祉給付金の終了による減等

※ ()内は対前年度増減額及び増減率

《歳出構成比の推移》

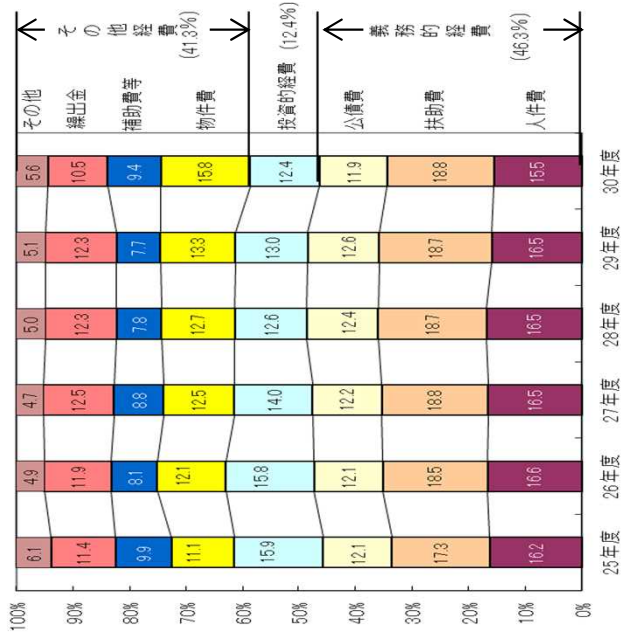

《歳出の内訳》

区分	平成30年度		平成29年度		平成28年度		対前年度比較		全国市町村 対前年度増減率
	決算額	構成比	決算額	構成比	決算額	構成比	増減額	増減率	
歳出総額	489,603	100.0	478,253	100.0	478,253	100.0	11,350	2.4	0.1
義務的経費	226,447	46.3	231,022	48.3	231,022	48.3	▲4,575	▲2.0	0.1
人件費	75,860	15.5	76,122	15.9	76,122	15.9	▲262	▲0.3	0.1
うち職員給	49,890	10.2	49,939	10.4	49,939	10.4	▲50	▲0.1	0.2
うち退職金	7,014	1.4	7,383	1.5	7,383	1.5	▲369	▲5.0	-
扶助費	92,253	18.8	94,488	19.8	94,488	19.8	▲2,235	▲2.4	0.3
公債費	58,334	11.9	60,412	12.6	60,412	12.6	▲2,078	▲3.4	0.5
公債費	60,825	12.4	62,351	13.0	62,351	13.0	▲1,526	▲2.4	1.4
普通建設事業費	55,062	11.2	60,121	12.6	60,121	12.6	▲5,069	▲8.4	3.0
うち補助事業費	29,012	5.9	35,181	7.4	35,181	7.4	▲6,169	▲17.5	8.7
うち単独事業費	24,722	5.0	23,493	4.9	23,493	4.9	1,229	5.2	1.6
災害復旧事業費	5,773	1.2	2,230	0.5	2,230	0.5	3,543	158.9	41.6
災害復旧事業費	202,332	41.3	184,881	38.7	184,881	38.7	17,451	9.4	0.5
その他の経費	77,559	15.8	63,598	13.3	63,598	13.3	13,961	22.0	1.3
物件費	45,945	9.4	36,853	7.7	36,853	7.7	9,092	24.7	3.3
繰出金	18,380	3.8	14,506	3.0	14,506	3.0	3,874	26.7	0.2
繰出金	51,620	10.5	60,025	12.6	60,025	12.6	▲8,406	▲14.0	-
その他	8,828	1.8	9,898	2.1	9,898	2.1	▲1,070	▲10.8	-

※公営企業の法適化による繰入金の計上区分変更による増減

平成30年度普通会計決算の概況<4>

地方債現在高

元金償還額が減少したものの、発行額を上回ったため、地方債現在高が減少した。

《地方債現在高》

- 5,354億11百万円(対前年度 ▲77億08百万円、▲1.4%)
 - ・発行額 ▲24億46百万円、▲5.0%
 - ・元金償還額 ▲14億75百万円、▲2.6%

※臨時財政対策債の残高は増加。

- ・臨時財政対策債の残高 1,898億54百万円(対前年度 +11億72百万円、+0.6%)
- (参考)平成30年度発行額 161億32百万円(対前年度 +1億15百万円、+0.7%)

《地方債現在高の推移》

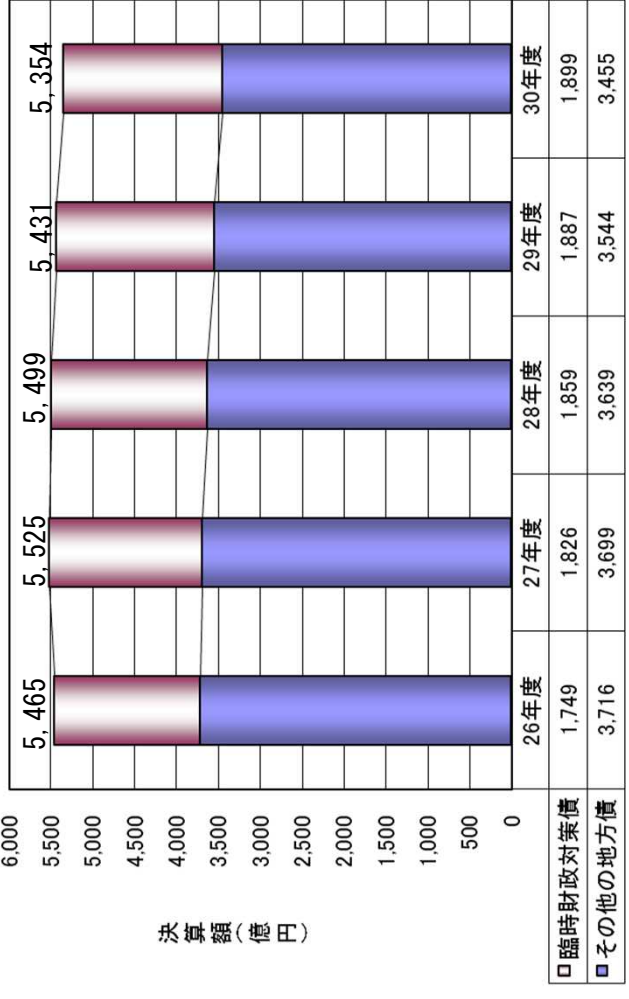

《地方債現在高構成比の推移》

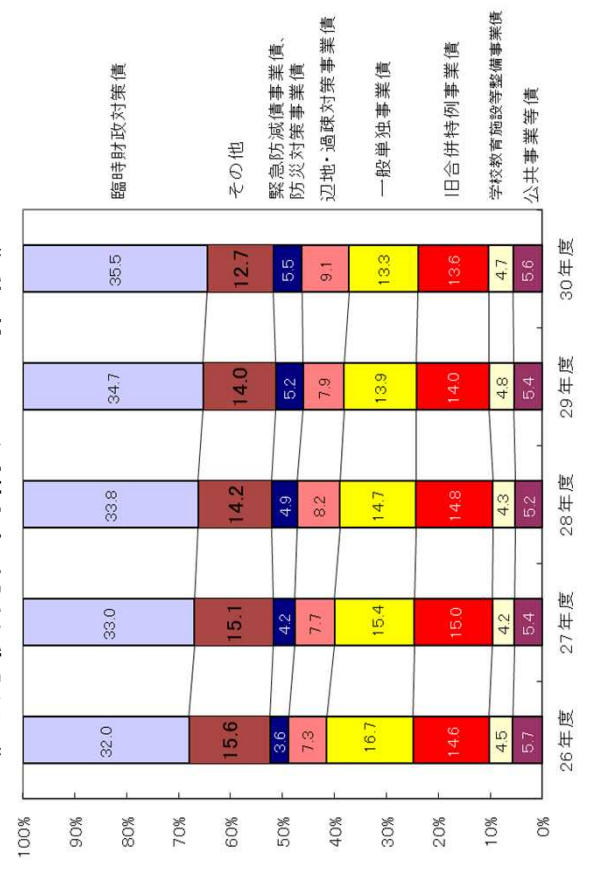

平成30年度普通会計決算の概況<5>

積立金現在高

財政調整基金・減債基金が減少するも、その他特定目的基金が増加したため、全体として増加した。

《積立金現在高》

- 財政調整基金 576億08百万円(対前年度 ▲44億26百万円、▲7.1%)
積立額 35億84百万円(対前年度 ▲59百万円)、取崩額 80億10百万円(対前年度 +6億69百万円)
- 減債基金 247億71百万円(対前年度 ▲9億51百万円、▲3.7%)
積立額 11億22百万円(対前年度 ▲6億89百万円)、取崩額 20億73百万円(対前年度 +5億23百万円)
- その他特定目的基金 752億74百万円(対前年度 +97億61百万円、+14.9%)
積立額 147億21百万円(対前年度 +47億65百万円)、取崩額 49億60百万円(対前年度 ▲1億70百万円)

《積立金現在高の推移》



《基金(財政調整基金+減債基金)対標準財政規模比率の団体分布状況》

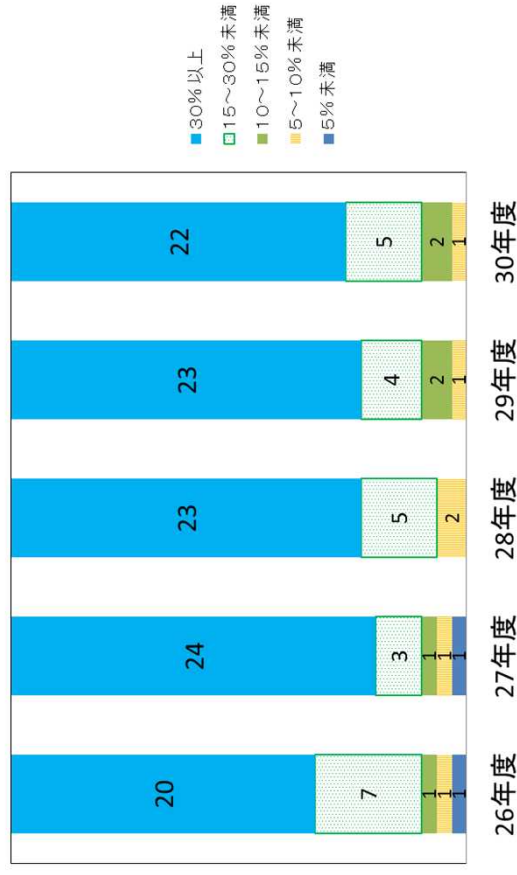

平成30年度普通会計決算の概況<6>

経常収支比率

補助費等、扶助費等の経常経費充当一般財源の増加により上昇した。

《経常収支比率》

○県内市町村平均(加重平均)で96.2%となり、前年度を0.6ポイント上回った。
市部は 97.7%(+0.3%)、町村部は 92.7%(+1.0%)

○経常収支比率は、地方消費税交付金(+6.1%)、臨時財政対策債(+0.7%)等の増加により、分母である経常一般財源が0.1%増加した一方で、扶助費(+6.6%)等の増加により、分子である経常経費充当一般財源が0.7%増加したことにより、比率が上昇した。

《経常収支比率の推移》

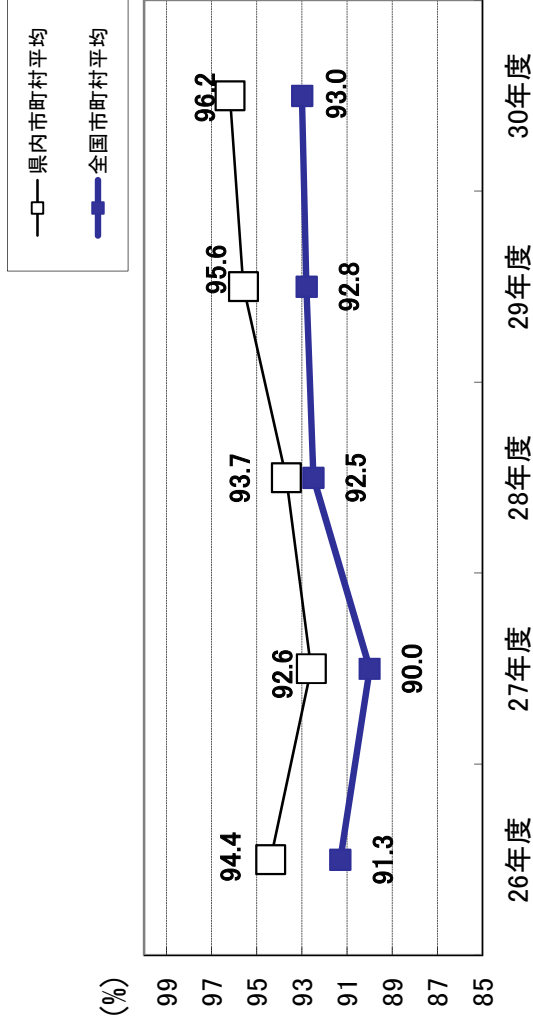

《経常収支比率の団体分布状況》

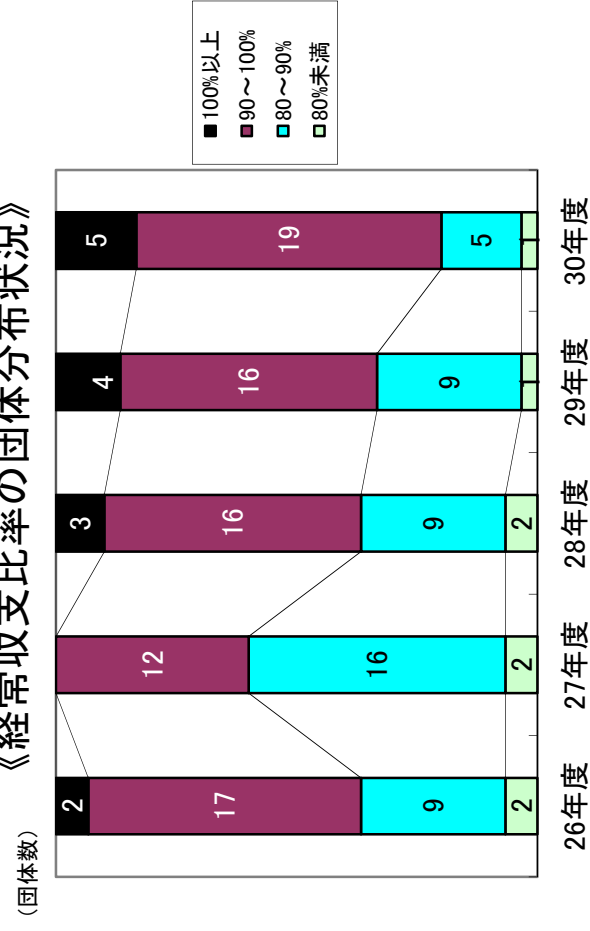

※27年度100%以上は0団体

第1表 決算規模の増減率の推移

(単位：%)

区分	年度									
	H21	H22	H23	H24	H25	H26	H27	H28	H29	H30
県 歳入	9.8	▲ 0.0	0.4	0.4	3.8	▲ 0.6	0.5	▲ 1.3	1.0	2.5
全国歳入	6.7	0.8	1.7	2.5	1.9	1.8	1.1	▲ 0.8	0.3	▲ 0.2
県 歳出	9.9	▲ 0.3	0.3	0.6	3.5	▲ 0.3	0.3	▲ 1.1	1.2	2.4
全国歳出	7.3	0.3	1.4	2.4	1.7	2.0	0.9	▲ 0.2	0.4	▲ 0.3

(注) 全国平均値は、政令指定都市、特別区、一部事務組合を除く中核市、特例市、都市及び町村の平均値である。

第2表 市及び町村の収支状況

(単位：千円)

区 分	平成30年度 (A)			平成29年度 (B)			差 引 (A)-(B)		
	総額	市計	町村計	総額	市計	町村計	総額	市計	町村計
A 歳入総額	502,202,352	337,814,989	164,387,363	489,854,462	342,945,677	146,908,785	12,347,890	▲ 5,130,688	17,478,578
B 歳出総額	489,603,223	330,682,631	158,920,592	478,253,070	336,643,932	141,609,138	11,350,153	▲ 5,961,301	17,311,454
C(A-B) 歳入歳出差引	12,599,129	7,132,358	5,466,771	11,601,392	6,301,745	5,299,647	997,737	830,613	167,124
D 翌年度へ繰り 越すべき財源	4,206,998	2,101,130	2,105,868	2,418,152	1,329,099	1,089,053	1,788,846	772,031	1,016,815
E (C-D) 実質収支	8,392,131	5,031,228	3,360,903	9,183,240	4,972,646	4,210,594	▲ 791,109	58,582	▲ 849,691
F 単年度収支	▲ 791,109	58,582	▲ 849,691	▲ 738,627	▲ 574,364	▲ 164,263	▲ 52,482	632,946	▲ 685,428
G 積立金	2,536,176	1,272,587	1,263,589	2,738,824	1,407,153	1,331,671	▲ 202,648	▲ 134,566	▲ 68,082
H 繰上償還金	2,274,844	1,643,402	631,442	2,053,703	1,937,780	115,923	221,141	▲ 294,378	515,519
I 積立金取崩額	8,010,172	5,490,149	2,520,023	7,341,443	5,119,310	2,222,133	668,729	370,839	297,890
J (F+G+H-I) 実質単年度収支	▲ 3,990,261	▲ 2,515,578	▲ 1,474,683	▲ 3,287,543	▲ 2,348,741	▲ 938,802	▲ 702,718	▲ 166,837	▲ 535,881

第3表 年度別決算対比表

(単位：千円、%)

区分	平成21年度		平成22年度		平成23年度		平成24年度		平成25年度		平成26年度		平成27年度		平成28年度		平成29年度		平成30年度		
	決算額	対前年度増減率	決算額	対前年度増減率	決算額	対前年度増減率	決算額	対前年度増減率	決算額	対前年度増減率	決算額	対前年度増減率	決算額	対前年度増減率	決算額	対前年度増減率	決算額	対前年度増減率	決算額	対前年度増減率	
歳入	市	327,527,056	8.5	324,345,257	▲ 1.0	328,275,888	1.2	330,152,720	0.6	338,669,076	2.6	344,824,041	1.8	344,109,064	▲ 0.2	342,323,525	▲ 0.5	342,945,677	0.2	337,814,989	▲ 1.5
	町村	143,065,488	12.9	146,040,089	2.1	143,981,554	▲ 1.4	144,040,750	0.0	153,731,579	6.7	144,433,632	▲ 6.0	147,437,619	2.1	142,834,259	▲ 3.1	146,908,785	2.9	164,387,363	11.9
	計	470,592,544	9.8	470,385,346	0.0	472,257,442	0.4	474,193,470	0.4	492,400,655	3.8	489,257,673	▲ 0.6	491,546,683	0.5	485,157,784	▲ 1.3	489,854,462	1.0	502,202,352	2.5
歳出	市	321,219,697	8.7	317,339,373	▲ 1.2	320,793,353	1.1	324,176,671	1.1	330,173,504	1.8	338,610,784	2.6	336,660,664	▲ 0.6	335,176,609	▲ 0.4	336,648,932	0.4	330,682,631	▲ 1.8
	町村	137,171,715	12.8	139,823,453	1.9	137,722,955	▲ 1.5	137,281,306	▲ 0.3	147,513,687	7.5	137,622,906	▲ 6.7	141,069,225	2.5	137,204,613	▲ 2.7	141,609,138	3.2	158,920,592	12.2
	計	458,391,412	9.9	457,162,826	▲ 0.3	458,516,308	0.3	461,457,977	0.6	477,687,191	3.5	476,233,690	▲ 0.3	477,729,889	0.3	472,381,222	▲ 1.1	478,253,070	1.2	489,603,223	2.4
差引	市	6,307,359	▲ 0.3	7,005,884	11.1	7,482,535	6.8	5,976,049	▲ 20.1	8,495,572	42.2	6,213,257	▲ 26.9	7,448,400	19.9	7,146,916	▲ 4.0	6,301,745	▲ 11.8	7,132,358	13.2
	町村	5,893,773	14.9	6,216,636	5.5	6,258,599	0.7	6,759,444	8.0	6,217,892	▲ 8.0	6,810,726	9.5	6,388,394	▲ 6.5	5,629,646	▲ 11.6	5,299,647	▲ 5.9	5,466,771	3.2
	計	12,201,132	6.5	13,222,520	8.4	13,741,134	3.9	12,735,493	▲ 7.3	14,713,464	15.5	13,023,983	▲ 11.5	13,816,794	6.1	12,776,562	▲ 7.5	11,601,392	▲ 9.2	12,599,129	8.6
実質収支	市	4,543,618	▲ 0.8	5,278,515	16.2	5,125,882	▲ 2.9	4,073,918	▲ 20.5	6,042,848	48.3	4,543,339	▲ 24.8	6,150,282	35.4	5,547,010	▲ 9.8	4,972,646	▲ 10.4	5,031,228	1.2
	町村	4,369,193	29.6	4,930,858	12.9	4,865,128	▲ 1.3	5,401,797	11.0	4,682,771	▲ 13.3	4,711,153	0.6	5,138,988	9.1	4,374,857	▲ 14.9	4,210,594	▲ 3.8	3,360,903	▲ 20.2
	計	8,912,811	12.1	10,209,373	14.5	9,991,010	▲ 2.1	9,475,715	▲ 5.2	10,725,619	13.2	9,254,492	▲ 13.7	11,289,270	22.0	9,921,867	▲ 12.1	9,183,240	▲ 7.4	8,392,131	▲ 8.6
実質単年度収支	市	1,527,793	▲ 57.4	7,327,766	379.6	1,210,830	▲ 83.5	121,822	▲ 89.9	3,237,990	2,558.0	▲ 1,653,108	▲ 151.1	1,362,783	▲ 182.4	5,935,297	335.5	▲ 2,348,741	▲ 139.6	▲ 2,515,578	7.1
	町村	3,212,360	308.5	6,820,682	112.3	1,879,698	▲ 72.4	2,558,895	36.1	824,486	▲ 67.8	252,079	▲ 69.4	1,848,490	633.3	▲ 464,532	▲ 125.1	▲ 938,802	102.1	▲ 1,474,683	57.1
	計	4,740,153	8.3	14,148,448	198.5	3,090,528	▲ 78.2	2,680,717	▲ 13.3	4,062,476	51.5	▲ 1,401,029	▲ 134.5	3,211,273	▲ 329.2	5,470,765	70.4	▲ 3,287,543	▲ 160.1	▲ 3,990,261	21.4

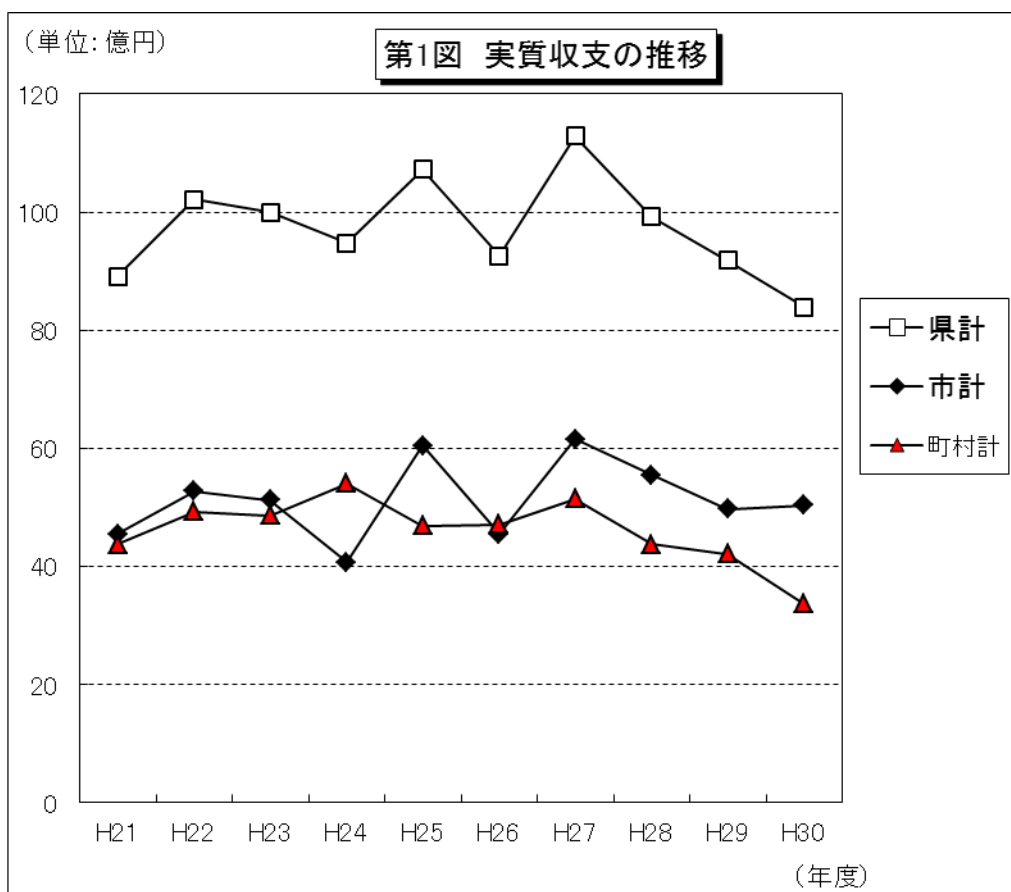

第4表 実質収支の黒字・赤字団体数 (単位: 千円)

区分	平成30年度(A)		平成29年度(B)		差額(A)-(B)		
	団体	実質収支	団体	実質収支	団体	実質収支	
黒字	市	9	5,031,228	9	4,972,646	0	58,582
	町村	21	3,360,903	21	4,210,594	0	▲ 849,691
	計	30	8,392,131	30	9,183,240	0	▲ 791,109
赤字	市	0	0	0	0	0	0
	町村	0	0	0	0	0	0
	計	0	0	0	0	0	0
合計	市	9	5,031,228	9	4,972,646	0	58,582
	町村	21	3,360,903	21	4,210,594	0	▲ 849,691
	計	30	8,392,131	30	9,183,240	0	▲ 791,109

第5表 年度別・実質収支の黒字団体・赤字団体数 (単位: 億円)

区分	年度	H21	H22	H23	H24	H25	H26	H27	H28	H29	H30
		黒字	団体数	29	30	30	30	29	30	30	30
団体	実質収支	90.2	102.1	99.9	94.8	107.8	92.5	112.9	99.2	91.8	83.9
赤字	団体数	1	0	0	0	1	0	0	0	0	0
団体	実質収支	▲ 1.1	0.0	0.0	0.0	▲ 0.6	0.0	0.0	0.0	0.0	0.0
合計	団体数	30	30	30	30	30	30	30	30	30	30
	実質収支	89.1	102.1	99.9	94.8	107.3	92.5	112.9	99.2	91.8	83.9

※ 表中の計数は、原則として表示単位未満を四捨五入しているため、計算が一致しない場合があります。

第6表 平成30年度・平成29年度 歳入対比表

(単位：千円、%)

財源別	市町村別			市						町村						市町村計			比較	
	年度別	平成30年度		平成29年度		平成30年度		平成29年度		平成30年度		平成29年度		平成30年度		平成29年度		構成比比較 (e)-(f)	差引 (A)-(B) (C)	増減率 (C)/(B) ×100
		決算額	構成比 (a)	決算額	構成比 (b)	決算額	構成比 (a)-(b)	決算額	構成比 (c)	決算額	構成比 (d)	決算額	構成比 (c)-(d)	決算額	構成比 (e)	決算額	構成比 (f)			
一般財源	地方	103,391,393	30.6	103,243,477	30.1	0.5	22,758,052	13.8	22,919,781	15.6	▲1.8	126,149,445	25.1	126,163,258	25.8	▲0.7	▲13,813	0.0		
	うち市町村民税	43,274,265	12.8	42,624,952	12.4	0.4	8,694,598	5.3	8,581,262	5.8	▲0.5	51,968,863	10.3	51,206,214	10.5	▲0.2	762,649	1.5		
	うち固定資産税	44,358,120	13.1	44,823,319	13.1	0.0	11,338,112	6.9	11,599,233	7.9	▲1.0	55,696,232	11.1	56,422,572	11.5	▲0.4	▲726,340	▲1.3		
	地方譲与税	2,302,557	0.7	2,257,283	0.7	0.0	1,147,062	0.7	1,132,174	0.8	▲0.1	3,449,619	0.7	3,389,457	0.7	0.0	60,162	1.8		
	各種交付金	15,699,742	4.6	15,265,096	4.5	0.1	4,487,405	2.7	4,353,865	3.0	▲0.3	20,187,147	4.0	19,618,961	4.0	0.0	568,186	2.9		
	地方特例交付金	543,438	0.2	471,181	0.1	0.1	106,314	0.1	88,752	0.1	0.0	649,752	0.1	559,933	0.1	0.0	89,819	16.0		
	地方交付税	68,464,150	20.3	68,179,942	19.9	0.4	55,552,306	33.8	56,241,248	38.3	▲4.5	124,016,456	24.7	124,421,190	25.4	▲0.7	▲404,734	▲0.3		
	臨時財政対策債	12,496,651	3.7	12,295,482	3.6	0.1	3,634,961	2.2	3,721,230	2.5	▲0.3	16,131,612	3.2	16,016,712	3.3	▲0.1	114,900	0.7		
	小計	202,897,931	60.1	201,712,461	58.8	1.3	87,686,100	53.3	88,457,050	60.2	▲6.9	290,584,031	57.9	290,169,511	59.2	▲1.3	450,829	0.2		
	国庫支出金	55,360,060	16.4	59,904,609	17.5	▲1.1	11,348,460	6.9	12,416,414	8.5	▲1.6	66,708,520	13.3	72,321,023	14.8	▲1.5	▲5,612,503	▲7.8		
県支出金	23,374,753	6.9	22,714,064	6.6	0.3	9,885,355	6.0	9,383,007	6.4	▲0.4	33,260,108	6.6	32,097,071	6.6	0.0	1,163,037	3.6			
繰入金	9,317,248	2.8	10,115,571	2.9	▲0.1	6,303,945	3.8	4,794,633	3.3	0.5	15,621,193	3.1	14,910,204	3.0	0.1	710,989	4.8			
地方債(臨財債除く)	21,070,000	6.2	21,789,400	6.4	▲0.2	9,532,510	5.8	11,374,260	7.7	▲1.9	30,602,510	6.1	33,163,660	6.8	▲0.7	▲2,561,150	▲7.7			
交通安全対策特別交付金	84,494	0.0	93,598	0.0	0.0	17,740	0.0	20,314	0.0	0.0	102,234	0.0	113,912	0.0	0.0	▲11,678	▲10.3			
分担金及び負担金	2,333,785	0.7	2,560,788	0.7	0.0	982,889	0.6	1,115,604	0.8	▲0.2	3,326,674	0.7	3,676,392	0.8	▲0.1	▲349,718	▲9.5			
使用料	4,637,255	1.4	4,592,573	1.3	0.1	2,026,091	1.2	2,082,380	1.4	▲0.2	6,663,346	1.3	6,674,953	1.4	▲0.1	▲11,607	▲0.2			
手数料	1,683,190	0.5	1,655,981	0.5	0.0	623,155	0.4	554,673	0.4	0.0	2,306,345	0.5	2,210,654	0.5	0.0	95,691	4.3			
国有提供施設等所在市町村助成交付金	0	0.0	0	0.0	0.0	5,638	0.0	5,650	0.0	0.0	5,638	0.0	5,650	0.0	0.0	▲12	▲0.2			
財産収入	1,690,960	0.5	1,458,995	0.4	0.1	583,605	0.4	461,395	0.3	0.1	2,284,565	0.5	1,920,390	0.4	0.1	364,175	19.0			
寄附金	2,402,650	0.7	2,021,320	0.6	0.1	28,062,979	17.1	8,479,521	5.8	11.3	30,465,629	6.1	10,500,841	2.1	4.0	19,964,788	190.1			
繰越金	5,434,745	1.6	6,435,916	1.9	▲0.3	5,118,647	3.1	5,436,646	3.7	▲0.6	10,553,392	2.1	11,872,562	2.4	▲0.3	▲1,319,170	▲11.1			
諸収入	7,527,918	2.2	7,890,401	2.3	▲0.1	2,190,249	1.3	2,327,238	1.6	▲0.3	9,718,167	1.9	10,217,639	2.1	▲0.2	▲499,472	▲4.9			
小計	134,917,058	39.9	141,233,216	41.2	▲1.3	76,701,263	46.7	58,451,735	39.8	6.9	211,618,321	42.1	199,684,951	40.8	1.3	11,933,370	6.0			
歳入合計	337,814,989	100.0	342,945,677	100.0	0.0	164,387,363	100.0	146,908,785	100.0	0.0	502,202,352	100.0	489,854,462	100.0	0.0	12,384,199	2.5			

第7表 年度別歳入の推移

(単位：千円、%)

年度 性類別	平成21年度		平成22年度		平成23年度		平成24年度		平成25年度		平成26年度		平成27年度		平成28年度		平成29年度		平成30年度	
	決 算 額	前 年度 対 比 増 減 率	決 算 額	前 年度 対 比 増 減 率	決 算 額	前 年度 対 比 増 減 率	決 算 額	前 年度 対 比 増 減 率	決 算 額	前 年度 対 比 増 減 率	決 算 額	前 年度 対 比 増 減 率	決 算 額	前 年度 対 比 増 減 率	決 算 額	前 年度 対 比 増 減 率	決 算 額	前 年度 対 比 増 減 率	決 算 額	前 年度 対 比 増 減 率
地方税	128,139,481	27.2 ▲ 5.9	127,720,182	27.2 ▲ 0.3	128,881,315	27.3 0.9	125,935,197	26.6 ▲ 2.3	126,233,542	25.6	126,319,790	25.8 0.1	124,647,397	25.4 ▲ 1.3	130,559,274	26.9 4.7	126,163,258	25.8 ▲ 3.4	126,149,445	25.1 0.0
地方譲与税	3,993,137	0.8 ▲ 5.8	3,903,559	0.8 ▲ 2.2	3,839,613	0.8 ▲ 1.6	3,606,108	0.8 ▲ 6.1	3,501,033	0.7 ▲ 2.9	3,339,040	0.7 ▲ 4.6	3,441,834	0.7 3.1	3,395,049	0.7 ▲ 1.4	3,389,457	0.7 ▲ 0.2	3,449,619	0.7 1.8
地方特例交付金	1,633,862	0.3 0.3	1,768,348	0.4 8.2	1,544,689	0.3 ▲ 12.6	525,673	0.1 ▲ 66.0	508,120	0.1 ▲ 3.3	496,350	0.1 ▲ 2.3	506,726	0.1 2.1	517,991	0.1 2.2	559,933	0.1 8.1	649,752	0.1 16.0
地方交付税	117,610,006	25.0 2.4	127,916,111	27.2 8.8	129,577,311	27.4 1.3	128,165,615	27.0 ▲ 1.1	129,105,004	26.2 0.7	127,345,019	26.0 ▲ 1.4	130,288,777	26.5 2.3	126,837,935	26.1 ▲ 2.6	124,421,190	25.4 ▲ 1.9	124,016,456	24.7 ▲ 0.3
国庫支出金	74,223,143	15.8 71.8	66,632,335	14.2 ▲ 10.2	61,914,664	13.1 ▲ 7.1	60,045,066	12.7 ▲ 3.0	67,780,753	13.8 12.9	70,327,634	14.4 3.8	68,893,570	14.0 ▲ 2.0	69,289,895	14.3 0.6	72,321,023	14.8 4.4	66,708,520	13.3 ▲ 7.8
県支出金	29,460,507	6.3 16.5	31,743,814	6.7 7.8	31,700,242	6.7 ▲ 0.1	31,572,395	6.7 ▲ 0.4	32,843,375	6.7 4.0	32,015,393	6.5 ▲ 2.5	33,524,025	6.8 4.7	32,751,201	6.8 ▲ 2.3	32,097,071	6.6 ▲ 2.0	33,260,108	6.6 3.6
地方債 (臨財債含む)	55,009,105	11.7 22.3	53,168,400	11.3 ▲ 3.3	50,323,119	10.7 ▲ 5.4	57,864,491	12.2 15.0	70,833,758	14.4 22.4	58,221,724	11.9 ▲ 17.8	58,517,786	11.9 0.5	50,593,275	10.4 ▲ 13.5	49,180,372	10.0 ▲ 2.8	46,734,122	9.3 ▲ 5.0
その他	60,523,303	12.9 4.1	57,532,597	12.2 ▲ 4.9	64,476,489	13.7 12.1	66,478,925	14.0 3.1	61,595,070	12.5 ▲ 7.3	71,192,723	14.6 15.6	71,726,568	14.6 0.7	71,213,164	14.7 ▲ 0.7	81,722,158	16.7 14.8	101,234,330	20.2 23.9
歳入総額	470,592,544	100.0 9.8	470,385,346	100.0 0.0	472,257,442	100.0 0.4	474,193,470	100.0 0.4	492,400,655	100.0 3.8	489,257,673	100.0 ▲ 0.6	491,546,683	100.0 0.5	485,157,784	100.0 ▲ 1.3	489,854,462	100.0 1.0	502,202,352	100.0 2.5

第2図 歳入の推移

(億円)

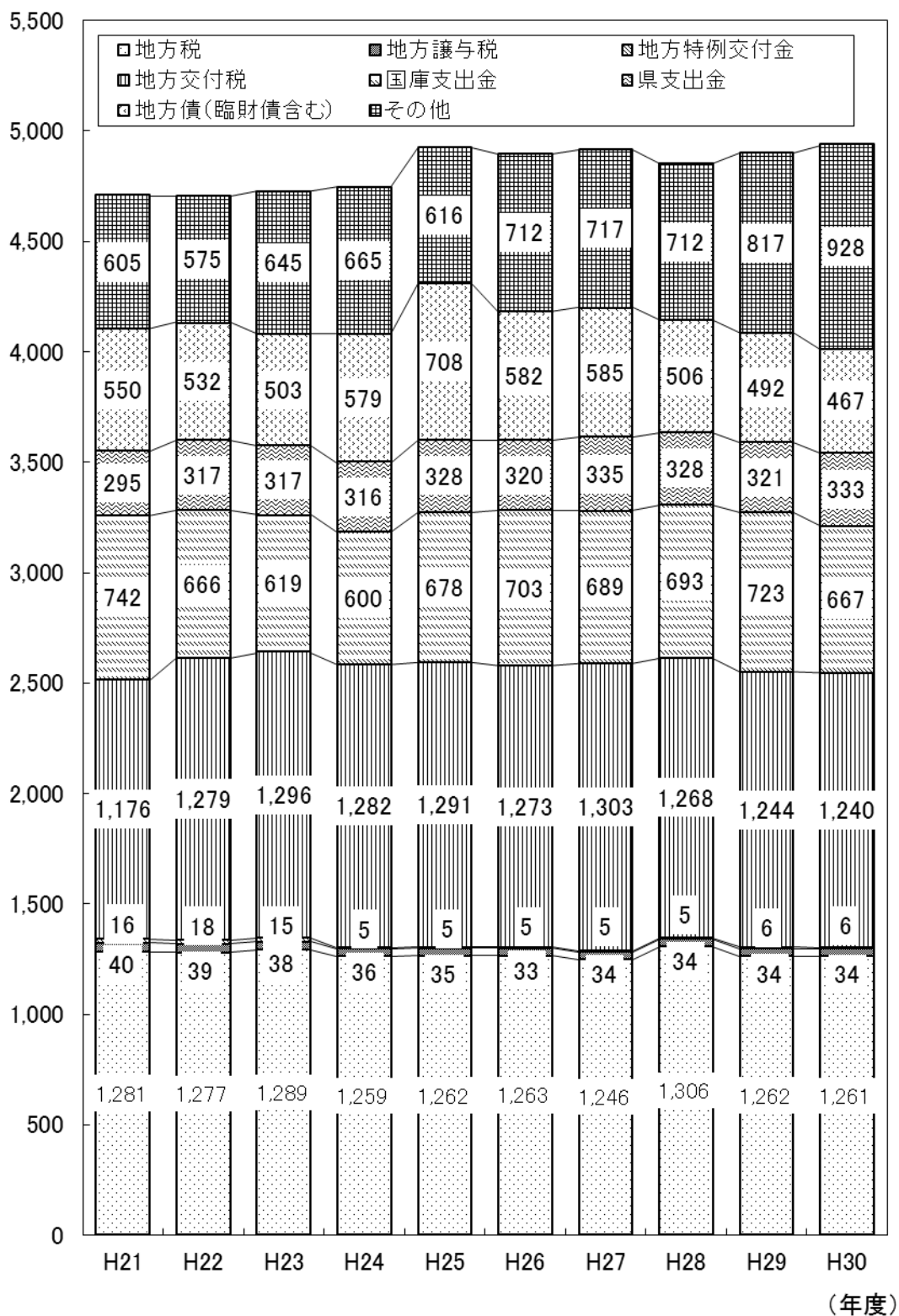

第8表 地方税収入額比較表

(単位：千円、%)

区 分	平成30年度 (A)	平成29年度 (B)	差引 (A) - (B)	増減率		全体に占める割合	
				30年度	29年度	30年度	29年度
和歌山市	58,987,486	58,498,503	488,983	0.8	▲ 7.8	46.8	46.4
その他の市	44,403,907	44,744,974	▲ 341,067	▲ 0.8	0.6	35.2	35.5
市 計	103,391,393	103,243,477	147,916	0.1	▲ 4.3	82.0	81.8
町村計	22,758,052	22,919,781	▲ 161,729	▲ 0.7	1.3	18.0	18.2
県 計	126,149,445	126,163,258	▲ 13,813	0.0	▲ 3.4	100.0	100.0

第9表 税収入の状況

(単位：千円、%)

年度 区分	平成30年度		平成29年度		差 引 (A) - (B)	増 減 率	
	決算額(A)	構成比	決算額(B)	構成比		30年度	29年度
1. 市町村民税	51,968,863	41.2	51,206,214	40.6	762,649	1.5	1.8
(1) 個人市町村民税	42,274,466	33.5	42,151,869	33.4	122,597	0.3	0.9
(2) 法人市町村民税	9,694,397	7.7	9,054,345	7.2	640,052	7.1	6.2
2. 固定資産税	55,696,232	44.2	56,422,572	44.7	▲ 726,340	▲ 1.3	0.6
(1) 純固定資産税	55,369,384	43.9	56,088,180	44.5	▲ 718,796	▲ 1.3	0.6
(A) 土地	18,661,600	14.8	18,863,961	15.0	▲ 202,361	▲ 1.1	▲ 1.3
(B) 家屋	23,519,673	18.6	24,209,044	19.2	▲ 689,371	▲ 2.8	2.5
(C) 償却資産	13,188,111	10.5	13,015,175	10.3	172,936	1.3	▲ 0.2
(2) 交付金	326,848	0.3	334,392	0.3	▲ 7,544	▲ 2.3	0.8
3. 軽自動車税	3,232,725	2.6	3,132,156	2.5	100,569	3.2	3.4
4. 市町村たばこ税	6,422,897	5.1	6,526,338	5.2	▲ 103,441	▲ 1.6	▲ 5.6
5. 特別土地保有税	0	0.0	0	0.0	0	—	▲ 100.0
6. 都市計画税	6,141,318	4.9	6,243,956	4.9	▲ 102,638	▲ 1.6	0.7
7. その他の税	2,687,410	2.1	2,632,022	2.1	55,388	2.1	1.0
合 計	126,149,445	100.0	126,163,258	100.0	▲ 13,813	0.0	▲ 3.4

第10表 市町村税の徴収実績（税目別）

(単位：千円、%)

税目	調		定		済		額		徴		率		収入済額G の対前年度 の増減額
	現年課税分 (A)	滞納繰越分 (B)	滞納繰越分 (C)	標準税率 超過調定額 (D)	Cのうち徴 収猶予に係 る調停済額	現年課税分 (E)	滞納繰越分 (F)	標準税率 超過収入額 (H)	E/A 100×	F/B 100×	G/C 100×	前年 G/C 100×	
一 普通税	117,286,966	3,829,380	121,116,346	1,483,820	0	116,360,843	959,874	1,479,813	99.2	25.1	96.9	95.5	0
1 法定普通税	117,286,966	3,829,380	121,116,346	1,483,820	0	116,360,843	959,874	1,479,813	99.2	25.1	96.9	95.5	0
(1) 市町村民税	51,949,032	1,278,124	53,227,156	1,191,397	0	51,569,612	399,251	1,190,354	99.3	31.2	97.6	96.6	0
ア 個人均等割	1,544,144	45,831	1,589,975	0	0	1,530,491	14,755	0	99.1	32.2	97.2	96.0	0
イ 所得割	40,708,064	1,167,912	41,875,976	0	0	40,357,183	372,037	0	99.1	31.9	97.3	96.1	0
うち退職所得分	447,782	0	447,782	0	0	447,782	0	0	100.0	-	100.0	96.7	0
ウ 法人均等割	2,556,367	33,820	2,590,187	2,223	0	2,548,926	6,474	2,223	99.7	19.1	98.7	97.9	0
エ 法人税割	7,140,457	30,561	7,171,018	1,189,174	0	7,133,012	5,985	1,188,131	99.9	19.6	99.6	99.0	0
(2) 固定資産税	55,670,058	2,405,515	58,075,573	292,423	0	55,180,031	516,201	289,459	99.1	21.5	95.9	94.2	0
ア 純固定資産税	55,343,210	2,405,515	57,748,725	292,423	0	54,853,183	516,201	289,459	99.1	21.5	95.9	94.2	0
(ア) 土地	18,646,257	912,928	19,559,185	102,610	0	18,474,683	186,917	101,534	99.1	20.5	95.4	93.6	0
(イ) 家屋	23,504,921	1,097,519	24,602,440	111,807	0	23,278,126	241,547	110,623	99.0	22.0	95.6	93.7	0
(ウ) 償却資産	13,192,032	395,068	13,587,100	78,006	0	13,100,374	87,737	77,302	99.3	22.2	97.1	95.9	0
イ 交付金	326,848	0	326,848	0	0	326,848	0	0	100.0	-	100.0	100.0	0
(3) 軽自動車税	3,244,979	145,741	3,390,720	0	0	3,188,303	44,422	0	98.3	30.5	95.3	93.9	0
(4) 市町村たばこ税	6,422,897	0	6,422,897	0	0	6,422,897	0	0	100.0	-	100.0	100.0	0
(5) 鉱産税	0	0	0	0	0	0	0	0	-	-	-	-	0
(6) 特別土地保有税	0	0	0	0	0	0	0	0	-	-	-	37.8	0
ア 保有分	0	0	0	0	0	0	0	0	-	-	-	44.8	0
イ 取得分	0	0	0	0	0	0	0	0	-	-	-	22.8	0
ウ 遊休土地分	0	0	0	0	0	0	0	0	-	-	-	-	0
2 法定外普通税	0	0	0	0	0	0	0	0	-	-	-	-	0
二 目的税	8,827,480	266,385	9,093,865	0	0	8,763,917	64,811	8,828,728	99.3	24.3	97.1	95.4	0
1 法定目的税	8,827,480	266,385	9,093,865	0	0	8,763,917	64,811	8,828,728	99.3	24.3	97.1	95.4	0
(1) 入湯税	428,326	723	429,049	0	0	427,958	0	427,958	99.9	0.0	99.7	99.5	0
(2) 事業所税	2,254,826	27,510	2,282,336	0	0	2,248,037	11,415	2,259,452	99.7	41.5	99.0	98.7	0
(3) 都市計画税	6,144,328	238,152	6,382,480	0	0	6,087,922	53,396	6,141,318	99.1	22.4	96.2	94.1	0
ア 土地	3,100,893	121,514	3,222,407	0	0	3,073,110	26,317	3,099,427	99.1	21.7	96.2	94.1	0
イ 家屋	3,043,435	116,638	3,160,073	0	0	3,014,812	27,079	3,041,891	99.1	23.2	96.3	94.0	0
(4) 水利地益税	0	0	0	0	0	0	0	0	-	-	-	-	0
(5) 共同施設税	0	0	0	0	0	0	0	0	-	-	-	-	0
(6) 宅地開発税	0	0	0	0	0	0	0	0	-	-	-	-	0
2 法定外目的税	0	0	0	0	0	0	0	0	-	-	-	-	0
三 旧法による税	0	0	0	0	0	0	0	0	-	-	-	-	0
合計(一～三)	126,114,446	4,095,765	130,210,211	1,483,820	0	125,124,760	1,024,685	1,479,813	99.2	25.0	96.9	95.5	0
国民健康保険税	15,743,118	3,085,794	18,828,912	0	0	15,091,206	774,971	15,866,177	95.9	25.1	84.3	80.6	0
国民健康保険料	7,340,748	2,309,282	9,650,030	0	0	6,711,169	649,590	7,360,759	91.4	28.1	76.3	72.9	0

第11表 国庫支出金・県支出金の状況

(単位：千円、%)

区分	30年度	29年度	増減額	増減率		
				30年度	29年度	
国庫支出金	1 国庫支出金	66,708,520	72,321,023	▲ 5,612,503	▲ 7.8	4.4
	(1) 生活保護費負担金	17,862,202	18,520,540	▲ 658,338	▲ 3.6	1.1
	(2) 児童保護費等負担金	3,044,985	5,210,001	▲ 2,165,016	▲ 41.6	12.2
	(3) 障害者自立支援給付費等負担金	11,311,504	10,924,219	387,285	3.5	5.5
	(4) 児童手当等交付金	9,270,623	9,262,889	7,734	0.1	▲ 2.6
	(5) 公立高等学校授業料不徴収交付金	0	0	0	—	▲ 100.0
	(6) 普通建設事業費支出金	8,884,981	9,889,153	▲ 1,004,172	▲ 10.2	39.8
	(7) 災害復旧事業費支出金	1,644,112	540,812	1,103,300	204.0	▲ 23.6
	(8) 失業対策事業費支出金	0	0	0	—	—
	(9) 委託金	270,780	307,084	▲ 36,304	▲ 11.8	14.3
	① 普通建設事業	5,645	453	5,192	1146.1	—
	② 災害復旧事業	0	0	0	—	—
	③ その他	265,135	306,631	▲ 41,496	▲ 13.5	14.1
	(10) 財政補給金	0	2,685	▲ 2,685	▲ 100.0	—
	(11) 社会資本整備総合交付金	4,846,108	6,423,699	▲ 1,577,591	▲ 24.6	36.3
	(12) 特定防衛施設周辺整備調整交付金	0	0	0	—	—
(13) 電源立地地域対策交付金	0	0	0	—	—	
(14) 地域活性化・地域住民生活等緊急支援交付金	863,693	1,641,525	0	0.0	—	
(15) 東日本大震災復興交付金	0	0	0	—	—	
(16) その他	8,709,532	9,598,416	▲ 888,884	▲ 9.3	▲ 21.4	
県支出金	2 都道府県支出金	33,260,108	32,097,071	1,163,037	3.6	▲ 2.0
	(1) 国庫財源を伴うもの	22,429,906	22,255,983	173,923	0.8	2.6
	① 児童保護費等負担金	3,006,342	2,930,242	76,100	2.6	14.1
	② 障害者自立支援給付費等負担金	5,574,881	5,408,742	166,139	3.1	5.9
	③ 児童手当等交付金	2,104,023	2,157,131	▲ 53,108	▲ 2.5	▲ 2.2
	④ 普通建設事業費支出金	1,800,604	2,323,093	▲ 522,489	▲ 22.5	▲ 29.3
	⑤ 災害復旧事業費支出金	699,176	314,782	384,394	122.1	▲ 32.7
	⑥ 委託金	181,915	394,346	▲ 212,431	▲ 53.9	▲ 26.1
	(7) 普通建設事業	2,056	3,162	▲ 1,106	▲ 35.0	▲ 86.8
	(イ) 災害復旧事業	51,866	38,843	13,023	33.5	▲ 66.4
	(ウ) その他	127,993	352,341	▲ 224,348	▲ 63.7	▲ 10.6
	⑦ 電源立地地域対策交付金	27,991	28,080	▲ 89	▲ 0.3	1.8
	⑧ 石油貯蔵施設立地対策等交付金	166,803	189,186	▲ 22,383	▲ 11.8	4.9
	⑨ その他	8,868,171	8,510,381	357,790	4.2	16.3
	(2) 都道府県費のみのもの	10,830,202	9,841,088	989,114	10.1	▲ 11.0
① 普通建設事業費支出金	1,698,498	980,949	717,549	73.1	52.3	
② 災害復旧事業費支出金	1,422	0	1,422	—	—	
③ その他	9,130,282	8,860,139	270,143	3.0	▲ 14.9	

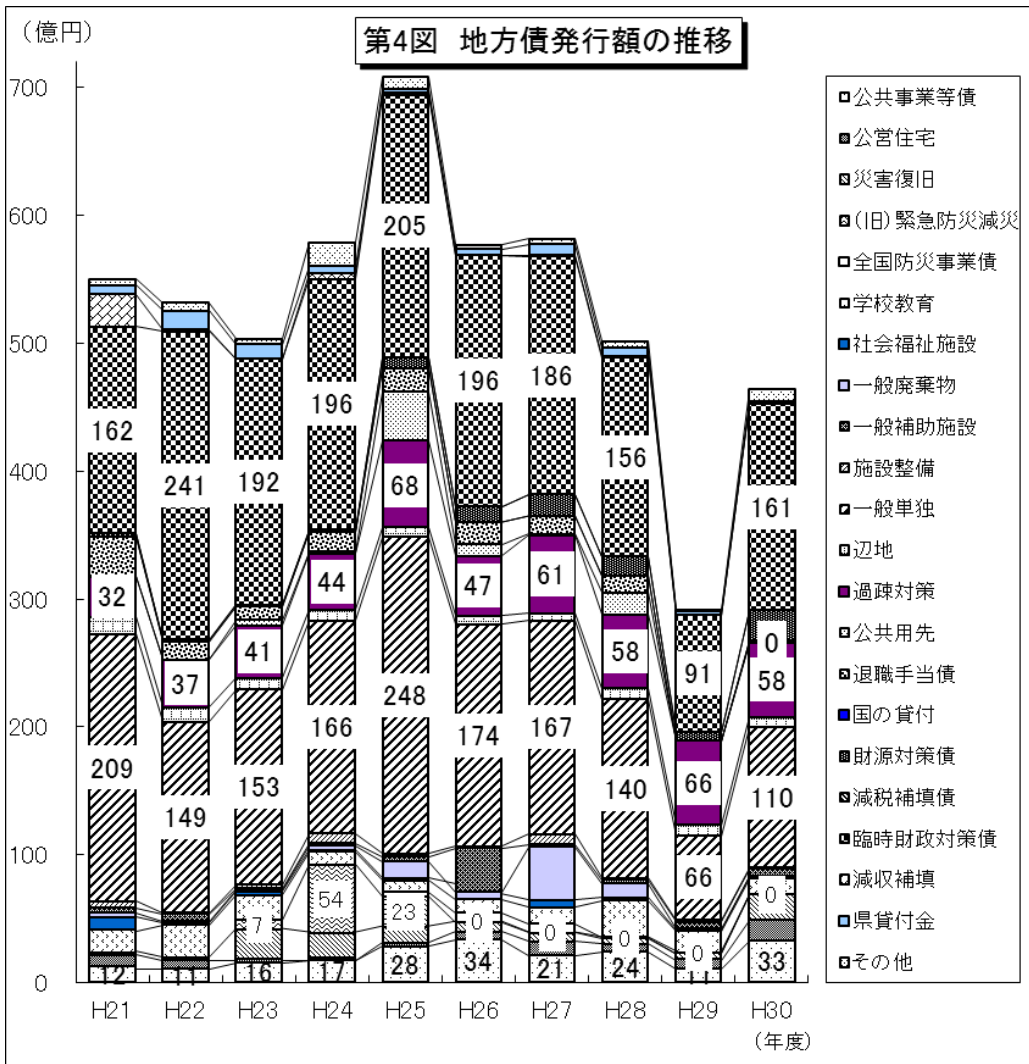
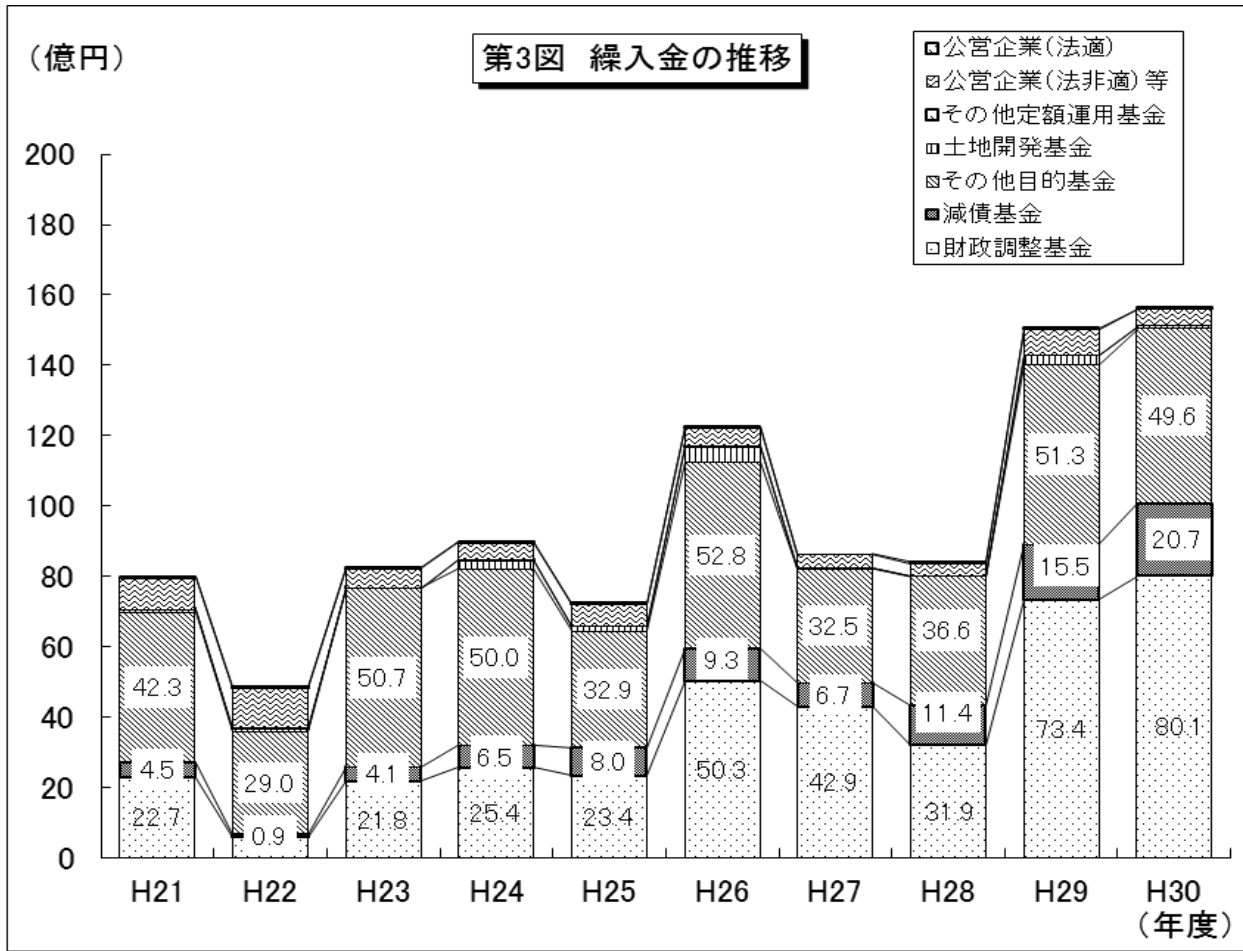

第12表 歲出性質別・目的別一覽表

(單位：千円)

性質別	目的別	議會費	總務費	民生費	衛生費	勞働費	農林水產業費	商工費	土木費	消防費	教育費	災害復旧費	公債費	諸支出費	前年度繰上 充費用	合計
人件費		3,682,676	22,464,562	12,722,786	6,832,401	44,656	2,731,227	1,825,791	4,561,855	10,340,824	10,653,179	-	-	0	-	75,859,957
物件費		247,542	30,907,673	8,054,421	13,192,883	74,899	2,320,606	1,927,518	3,266,857	1,910,280	15,656,236	-	33	0	-	77,558,948
維持補修費		28	228,314	148,976	681,638	0	191,498	90,778	2,393,724	74,451	659,428	-	-	-	-	4,468,835
扶助費		-	-	89,545,797	267,711	-	-	-	-	-	2,439,692	-	-	-	-	92,253,200
補助費等		91,337	3,907,836	5,849,457	16,075,468	134,523	3,027,734	1,763,098	8,990,510	4,719,263	1,385,787	0	-	0	-	45,945,013
普通建設費		30,353	3,215,816	3,776,607	2,830,996	0	5,141,946	968,093	23,253,986	4,821,849	10,967,976	-	-	44,091	-	55,051,715
災害復旧費		-	-	-	-	-	-	-	-	-	-	5,773,037	-	-	-	5,773,037
失業対策費		-	-	-	-	0	-	-	-	-	-	-	-	-	-	0
公債費		-	-	-	-	-	-	-	-	-	-	-	58,334,182	-	-	58,334,182
積立金		0	13,176,551	24,787	198,987	499	28,203	68,397	231,041	521	641,248	-	-	0	-	18,379,558
投資及び 貸付金		0	0	0	1,459,068	0	5,000	0	0	0	0	-	-	0	-	1,464,068
繰出金		-	1,000	100,315	0	20,000	0	955,824	1,780,000	0	37,940	-	-	0	-	2,895,079
前年度繰上 充金		-	102,825	42,818,820	1,279,575	0	1,832,440	171,522	5,413,249	0	1,200	-	-	0	-	51,619,631
合計		4,051,936	78,013,901	163,041,966	42,818,727	274,577	15,278,654	7,771,021	49,891,224	21,867,188	42,442,686	5,773,037	58,334,215	44,091	0	489,603,223

第13表 歳出性質別財源内訳表

(単位：千円、%)

性質別	財源内訳		歳入振替項目	歳計剰余金 又は翌年度 繰上充用金	歳入合計	国庫支出金	県支出金	使 手 用 数	料 料 寄 附	担 担 附 金 金 金
	歳出合計	市 町村 計								
人件費	市	54,272,810				370,172	1,757,821	1,725,078		325,138
	町村	21,587,147				85,618	532,796	574,366		476,235
	計	75,859,957				455,790	2,290,617	2,299,444		801,373
物件費	市	38,748,935				1,039,167	1,958,957	2,775,559		1,226,114
	町村	38,810,013				679,891	1,658,041	1,303,498		17,284,513
	計	77,558,948				1,719,058	3,616,998	4,079,057		18,510,627
維持補修費	市	3,212,744				29,746	20,533	348,080		213
	町村	1,256,091				82,276	1,165	102,045		17,766
	計	4,468,835				112,022	21,698	450,125		17,979
扶助費	市	79,909,629				41,284,800	10,937,585	772,072		689,068
	町村	12,343,571				5,416,997	2,703,336	803		194,834
	計	92,253,200				46,701,797	13,640,921	772,875		883,902
補助費等	市	29,830,371				376,266	1,450,559	111,461		71,948
	町村	16,114,642				288,662	1,212,613	30,846		285,169
	計	45,945,013				664,928	2,663,172	142,307		357,117
普通建設費	市	35,958,187				9,568,244	1,890,062	5,562		76,714
	町村	19,093,528				3,559,480	1,564,379	74,600		97,877
	計	55,051,715				13,127,724	3,454,441	80,162		174,591
災害復旧費	市	3,254,729				835,956	293,211	0		3,908
	町村	2,518,308				779,664	378,094	0		10,534
	計	5,773,037				1,615,620	671,305	0		14,442
失業対策費	市	0				0	0	0		0
	町村	0				0	0	0		0
	計	0				0	0	0		0
公債費	市	40,574,786				0	0	175,420		15,237
	町村	17,759,396				6,239	0	258,348		2,647
	計	58,334,182				6,239	0	433,768		17,884
積立金	市	4,975,030				0	4,598	7,643		207,821
	町村	13,404,528				0	0	36,416		9,703,542
	計	18,379,558				0	4,598	44,059		9,911,363
投資及び 貸付金	市	1,314,053				0	0	0		0
	町村	150,015				0	0	0		0
	計	1,464,068				0	0	0		0
貸付金	市	2,793,469				0	0	0		0
	町村	101,610				0	0	0		0
	計	2,895,079				0	0	0		0
繰出金	市	35,837,888				999,188	4,781,450	0		0
	町村	15,781,743				321,050	1,682,736	0		0
	計	51,619,631				1,320,238	6,464,186	0		0
前年度繰上 充用金	市	0				-	-	-		-
	町村	0				-	-	-		-
	計	0				-	-	-		-
歳出合計	市	330,682,631				54,503,539	23,094,776	5,920,875		2,616,161
	町村	158,920,592				11,219,877	9,733,160	2,380,922		28,073,117
	計	489,603,223				65,723,416	32,827,936	8,301,797		30,689,278
歳入振替 項目計	市		0			856,521	279,977	399,570		2,118,204
	町村		0			128,583	152,195	268,324		981,105
	計		0			985,104	432,172	667,894		3,099,309
歳計剰余金 又は翌年度 繰上充用金	市			7,132,358		0	0	0		2,070
	町村			5,466,771		0	0	0		1,646
	計			12,599,129		0	0	0		3,716
歳入合計	市				337,814,989	55,360,060	23,374,753	6,320,445		4,736,435
	町村				164,387,363	11,348,460	9,885,355	2,649,246		29,055,868
	計				502,202,352	66,708,520	33,260,108	8,969,691		33,792,303

第13表 歳出性質別財源内訳表（つづき）

（単位：千円、％）

性質別	財源内訳		繰入金	諸収入	繰越金	地方債	税等 (一般財源等)	一般財源等 充当比率
	財産収入	繰入金						
人件費	市	0	107,373	633,836	0	188,300	49,165,092	23.0
	町村	6,311	87,755	138,641	194	11,800	19,673,431	21.1
	計	6,311	195,128	772,477	194	200,100	68,838,523	22.4
物件費	市	73,535	600,804	1,374,138	100,095	428,810	29,171,756	13.6
	町村	74,220	777,323	683,133	49,289	495,392	15,804,713	16.9
	計	147,755	1,378,127	2,057,271	149,384	924,202	44,976,469	14.6
維持補修費	市	621	90,226	5,590	13,196	12,955	2,691,584	1.3
	町村	1,673	26,086	21,594	8,801	0	994,685	1.1
	計	2,294	116,312	27,184	21,997	12,955	3,686,269	1.2
扶助費	市	0	157,414	459,872	0	52,805	25,556,013	12.0
	町村	0	56,795	18,613	0	184,800	3,767,393	4.0
	計	0	214,209	478,485	0	237,605	29,323,406	9.5
補助費等	市	2,822	178,019	460,161	4,260	121,270	27,053,605	12.7
	町村	5,400	301,927	248,917	41,177	276,056	13,423,875	14.4
	計	8,222	479,946	709,078	45,437	397,326	40,477,480	13.2
普通建設費	市	2,966	608,626	315,749	806,960	17,322,560	5,360,744	2.5
	町村	27,898	832,133	289,343	481,126	7,592,732	4,573,960	4.9
	計	30,864	1,440,759	605,092	1,288,086	24,915,292	9,934,704	3.2
災害復旧費	市	0	1,361	1,920	98,168	1,411,257	608,948	0.3
	町村	0	0	25,178	78,304	582,978	663,556	0.7
	計	0	1,361	27,098	176,472	1,994,235	1,272,504	0.4
失業対策費	市	0	0	0	0	0	0	0.0
	町村	0	0	0	0	0	0	0.0
	計	0	0	0	0	0	0	0.0
公債費	市	843,283	4,741	49,801	0	-	39,486,304	18.5
	町村	4,502	1,232	16,346	0	-	17,470,082	18.7
	計	847,785	5,973	66,147	0	-	56,956,386	18.5
積立金	市	237,960	5,953	113,911	0	0	4,397,144	2.1
	町村	173,043	700	76,232	0	285,000	3,129,595	3.4
	計	411,003	6,653	190,143	0	285,000	7,526,739	2.5
投資及び 資金	市	0	0	0	112	905,300	408,641	0.2
	町村	0	0	0	0	22,200	127,815	0.1
	計	0	0	0	112	927,500	536,456	0.2
貸付金	市	0	220	2,703,843	87,786	0	1,620	0.0
	町村	51	0	43,451	0	0	58,108	0.1
	計	51	220	2,747,294	87,786	0	59,728	0.0
繰出金	市	1,619	156,874	0	0	3,200	29,895,557	14.0
	町村	200	81,182	2,933	0	74,800	13,618,842	14.6
	計	1,819	238,056	2,933	0	78,000	43,514,399	14.2
前年度繰上 充用金	市	-	-	-	-	-	0	0.0
	町村	-	-	-	-	-	0	0.0
	計	-	-	-	-	-	0	0.0
歳出合計	市	1,162,806	1,911,611	6,118,821	1,110,577	20,446,457	213,797,008	100.0
	町村	293,298	2,165,133	1,564,381	658,891	9,525,758	93,306,055	100.0
	計	1,456,104	4,076,744	7,683,202	1,769,468	29,972,215	307,103,063	100.0
歳入振替 項目	市	528,154	7,405,637	1,409,097	4,324,168	13,120,160	▲ 30,441,488	
	町村	300,307	4,115,614	625,868	4,459,756	3,641,661	▲ 14,673,413	
	計	828,461	11,521,251	2,034,965	8,783,924	16,761,821	▲ 45,114,901	
歳計剰余金 又は翌年繰 上充用金	市	0	0	0	0	34	7,130,254	
	町村	0	23,198	0	0	52	5,441,875	
	計	0	23,198	0	0	86	12,572,129	
歳入合計	市	1,690,960	9,317,248	7,527,918	5,434,745	33,566,651	190,485,774	
	町村	593,605	6,303,945	2,190,249	5,118,647	13,167,471	84,074,517	
	計	2,284,565	15,621,193	9,718,167	10,553,392	46,734,122	274,560,291	

第5図 性質別歳出決算額の推移

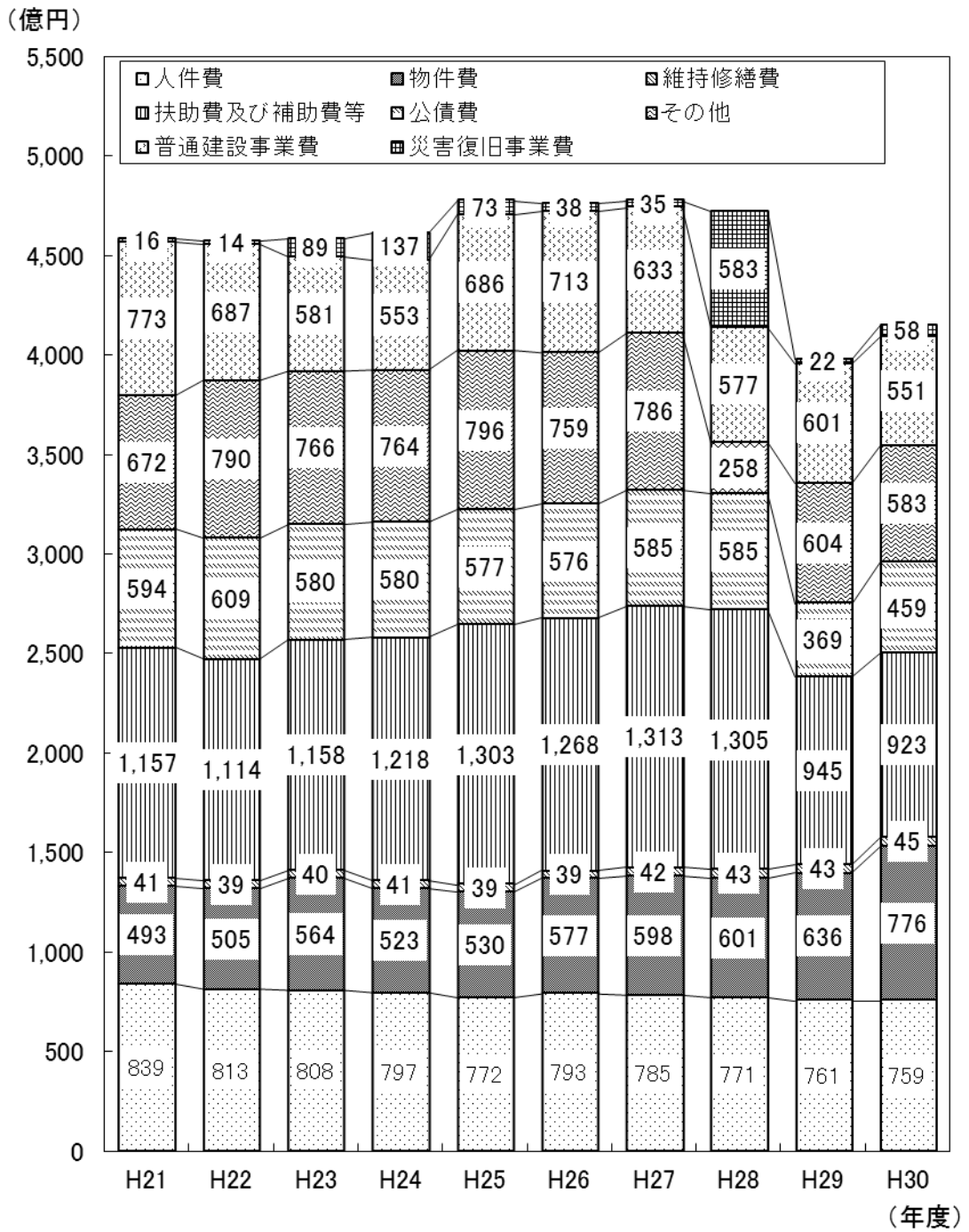

第14表 普通建設事業性質別状況

(単位：千円、%)

区分	年度	平成30年度		平成29年度		差引 (A) - (B)	増減率	
		決算額(A)	構成比	決算額(B)	構成比		30年度	29年度
普通建設事業費		55,051,715	100.0	60,120,565	100.0	▲ 5,068,850	▲ 8.4	4.2
1 補助事業費 a		29,012,117	52.7	35,181,084	58.5	▲ 6,168,967	▲ 17.5	35.2
2 単独事業費 b		24,722,201	44.9	23,492,862	39.1	1,229,339	5.2	▲ 23.4
3 国直轄事業負担金		548	0.0	548	0.0	0	0.0	0.0
4 県営事業負担金		1,224,386	2.2	1,394,769	2.3	▲ 170,383	▲ 12.2	49.8
5 同級他団体施行 事業負担金 c		25,816	0.0	33,400	0.1	▲ 7,584	▲ 22.7	▲ 55.0
6 受託事業費		66,647	0.1	17,902	0.0	48,745	272.3	353.1
うち補助事業 d		3,077	0.0	5,795	0.0	▲ 2,718	▲ 46.9	皆増
うち単独事業 e		63,570	0.1	12,107	0.0	51,463	425.1	206.4

※ 表中の計数は、原則として表示単位未満を四捨五入しているため、計算が一致しない場合があります。

第15表 普通建設事業目的別状況

(単位：千円、%)

	年度	平成30年度		平成29年度		差引 (A) - (B)	増減率	
		決算額(A)	構成比	決算額(B)	構成比		30年度	29年度
普通建設事業費		55,051,715	99.9	60,120,565	99.9	▲ 5,068,850	▲ 8.4	4.2
1 土木費		23,253,988	42.2	24,051,895	40.0	▲ 797,907	▲ 3.3	19.7
7 道路橋梁費		12,623,278	22.9	12,390,047	20.6	233,231	1.9	12.0
イ 都市計画費		6,008,597	10.9	7,395,469	12.3	▲ 1,386,872	▲ 18.8	27.2
ウ 住宅費		3,211,564	5.8	2,910,643	4.8	300,921	10.3	43.5
エ その他		1,410,549	2.6	1,355,736	2.3	54,813	4.0	14.2
2 農林水産業費		5,141,946	9.4	5,098,065	8.5	43,881	0.9	▲ 5.5
7 農業費		394,373	0.7	910,538	1.5	▲ 516,165	▲ 56.7	▲ 36.5
イ 農地費		1,738,985	3.2	1,846,652	3.1	▲ 107,667	▲ 5.8	▲ 1.1
ウ 林業費		1,300,316	2.4	1,365,280	2.3	▲ 64,964	▲ 4.8	7.8
エ その他		1,708,272	3.1	975,595	1.6	732,677	75.1	18.3
3 教育費		10,967,976	19.8	14,528,754	24.1	▲ 3,560,778	▲ 24.5	35.8
7 小学校費		3,083,877	5.6	4,927,542	8.2	▲ 1,843,665	▲ 37.4	▲ 31.3
イ 中学校費		1,211,475	2.2	2,178,861	3.6	▲ 967,386	▲ 44.4	155.5
ウ 社会教育費		3,155,024	5.7	3,215,104	5.3	▲ 60,080	▲ 1.9	190.4
エ 保健体育費		1,565,129	2.8	3,010,147	5.0	▲ 1,445,018	▲ 48.0	195.8
オ その他		1,952,471	3.5	1,197,100	2.0	755,371	63.1	118.1
4 民生費		3,776,607	6.9	3,711,781	6.2	64,826	1.7	▲ 4.3
5 衛生費		2,830,996	5.1	2,603,069	4.3	227,927	8.8	▲ 44.4
6 その他		9,080,202	16.5	10,127,001	16.8	▲ 1,046,799	▲ 10.3	▲ 21.9

※ 表中の計数は、原則として表示単位未満を四捨五入しているため、計算が一致しない場合があります。

第16表 年度別歳出（性質）の推移

(単位：千円、%)

性質別 年度	平成24年度		平成25年度		平成26年度		平成27年度		平成28年度		平成29年度		平成30年度																		
	決算額	対前年度増減率	決算額	対前年度増減率	決算額	対前年度増減率	決算額	対前年度増減率	決算額	対前年度増減率	決算額	対前年度増減率	決算額	対前年度増減率																	
人件費	83,890,210	18.3 ▲	1,281,324,568	17.8 ▲	3.1	80,898,552	17.6 ▲	0.6	79,745,256	17.3 ▲	1.4	77,226,661	16.2 ▲	3.2	79,286,803	16.6	2.7	78,467,503	16.4 ▲	1.0	77,129,981	16.3 ▲	1.7	76,122,145	15.9 ▲	1.3	75,859,957	15.5 ▲	0.3		
物件費	49,304,768	10.8	6,150,547,562	11.1	2.5	56,362,811	12.3	11.5	52,294,216	11.3 ▲	7.2	53,039,846	11.1	1.4	57,655,966	12.1	8.7	59,762,604	12.5	3.7	60,085,296	12.7	0.5	63,598,282	13.3	5.8	77,558,948	15.8	22.0		
維持補修費	4,088,352	0.9	13.9	3,943,210	0.9 ▲	3.6	3,981,109	0.9	1.0	4,087,118	0.9	2.7	3,890,561	0.8 ▲	4.8	3,585,103	0.8	1.1	4,240,618	0.9	7.8	4,320,807	0.9	1.9	4,312,322	0.9 ▲	0.2	4,468,835	0.9	3.6	
扶助費	62,341,412	13.6	4,676,070,619	16.6	22.0	80,301,354	17.5	5.6	81,435,498	17.6	1.4	82,847,642	17.3	1.7	88,246,925	18.5	6.5	89,293,550	18.7	1.2	89,832,288	19.9	5.1	94,487,985	19.8	0.7	92,253,200	18.8 ▲	2.4		
補助費等	53,316,541	11.6	41,635,323,094	7.7 ▲	33.7	35,495,917	7.7	0.5	40,413,405	8.8	13.9	47,456,486	9.9	17.4	38,518,682	8.1 ▲	18.8	42,037,832	8.8	9.1	36,623,964	7.8 ▲	12.9	36,852,765	7.7	0.6	45,945,013	9.4	24.7		
普通建設費	77,263,735	16.9	33,068,675,225	15.0 ▲	11.1	58,084,289	12.7 ▲	15.4	55,321,668	12.0 ▲	4.8	68,619,361	14.4	24.0	71,277,111	15.0	3.9	83,345,736	13.3 ▲	11.1	57,708,838	12.2 ▲	8.9	60,120,565	12.6	4.2	55,051,715	11.2 ▲	8.4		
災害復旧費	1,640,517	0.4	172.7	1,438,595	0.3 ▲	12.3	8,897,780	1.9	518.5	13,749,185	3.0	54.5	7,250,730	1.5 ▲	47.3	3,809,794	0.8 ▲	47.5	3,467,691	0.7 ▲	9.0	2,014,655	0.4 ▲	41.9	2,230,116	0.5	10.7	5,773,037	1.2	158.9	
災害対策費	-	-	-	-	-	-	-	-	-	-	-	-	-	-	-	-	-	-	-	-	-	-	-	-	-	-	-	-	-	-	
公債費	59,363,960	13.0 ▲	2,060,857,892	13.3	2.5	58,001,925	12.6 ▲	4.7	58,020,978	12.6	0.0	57,726,379	12.1 ▲	0.5	57,584,706	12.1 ▲	0.2	58,506,545	12.2	1.6	58,509,111	12.4	0.0	60,411,764	12.6	3.3	58,334,182	11.9 ▲	3.4		
積立金	11,035,151	2.4	3.8	17,865,771	3.9	61.9	11,996,312	2.6 ▲	32.9	12,794,811	2.8	6.7	16,544,180	3.5	29.3	13,672,212	2.9 ▲	17.4	14,346,758	3.0	4.9	17,129,520	3.6	19.4	14,506,396	3.0 ▲	15.3	18,379,558	3.8	26.7	
投資及び貸付金	6,129,507	1.3 ▲	3.0	8,853,058	1.9	44.4	11,910,432	2.6	34.5	10,004,308	2.2 ▲	16.0	8,651,463	1.8 ▲	13.5	5,720,240	1.2 ▲	33.9	5,275,434	1.1 ▲	7.8	4,794,530	1.0 ▲	10.3	5,585,347	1.2	18.0	4,359,147	0.9 ▲	22.0	
繰出金	49,873,607	10.9	3,952,200,000	11.4	4.7	62,645,827	11.5	0.9	53,594,534	11.6	1.8	54,433,882	11.4	1.6	56,487,866	11.9	3.8	58,985,618	12.3	4.4	60,292,232	12.8	2.2	60,025,383	12.6 ▲	0.4	61,619,631	10.5 ▲	14.0		
前年度繰上金	143,662	0.0 ▲	31.3	62,952	0.0 ▲	56.2	0	0.0 ▲	100.0	0.0	0.0	0	0.0	0.0	0.0	0.0	0.0	0	0.0	0.0	0.0	0.0	0.0	0.0	0.0	0.0	0.0	0.0	0.0	0.0	0.0
歳出合計	458,391,412	100.0	9.9	457,162,826	100.0 ▲	0.3	458,516,308	100.0	0.3	461,457,977	100.0	0.6	477,687,191	100.0	3.5	476,233,696	100.0 ▲	0.3	477,729,889	100.0	0.3	472,381,222	100.0 ▲	1.1	478,253,070	100.0	1.2	489,603,223	100.0	2.4	

第6図 普通建設事業財源内訳の推移

(億円)

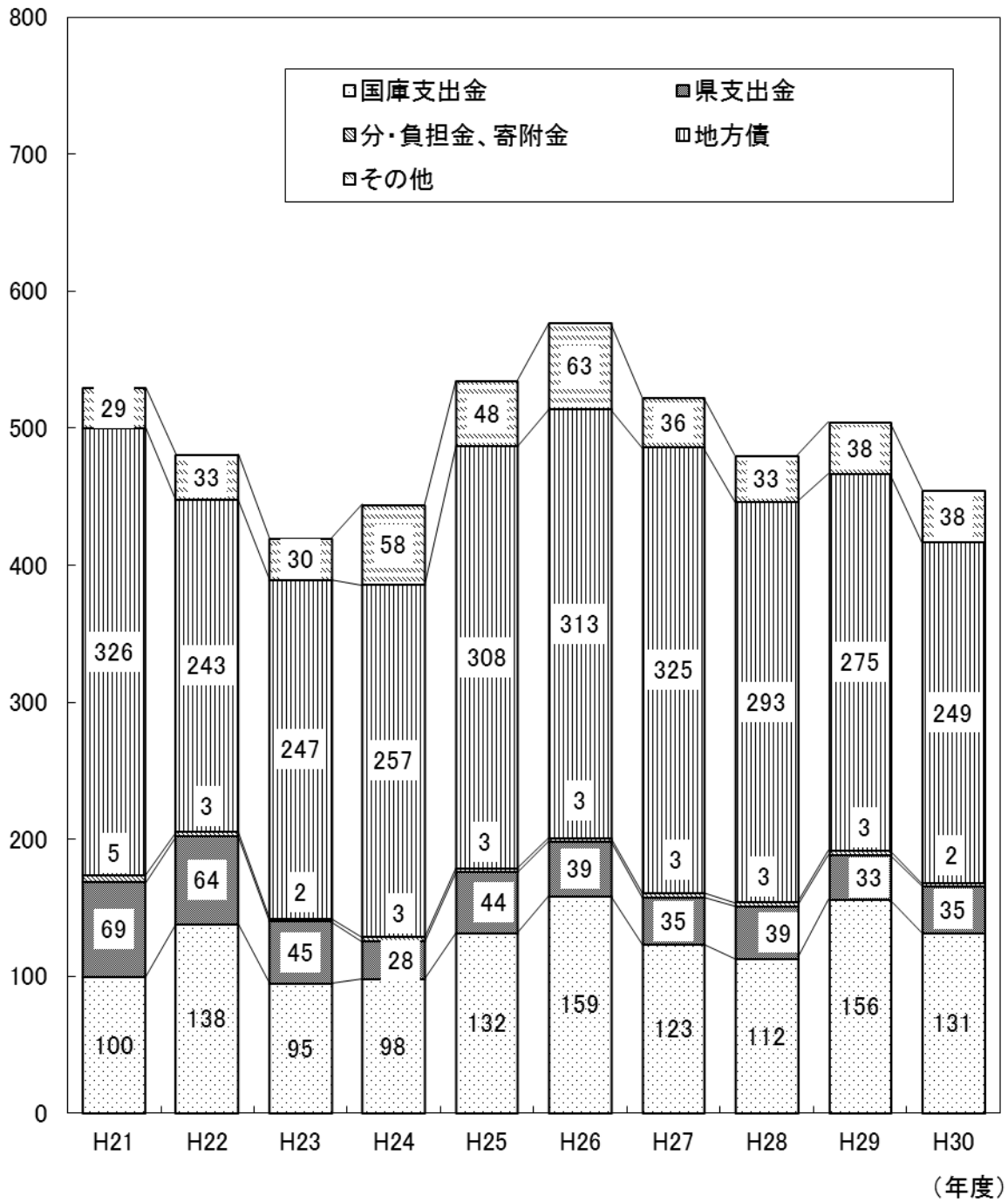

第17表 公債費の状況

(単位：千円、%)

区 分	決 算 額			増 減 率		
	平成30年度	平成29年度	平成28年度	30年度	29年度	28年度
市 計	40,574,786	43,067,842	41,349,957	▲ 5.8	4.2	0.0
町村計	17,759,396	17,343,922	17,159,154	2.4	1.1	▲ 0.1
県 計	58,334,182	60,411,764	58,509,111	▲ 3.4	3.3	0.0

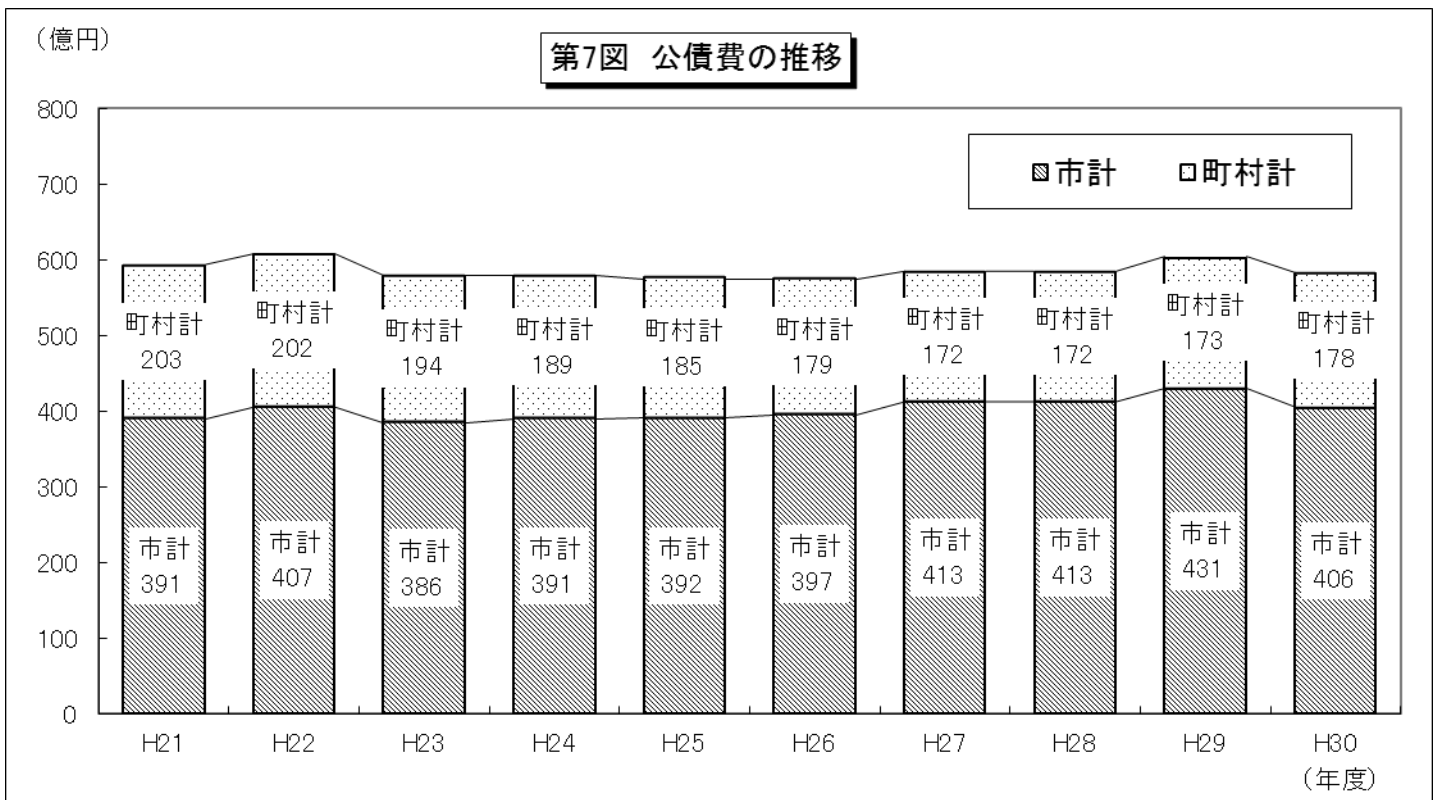

第18表 積立金の状況

(単位：千円)

区 分	平成29年度末 現 在 高 A	平成30年度			調整額 E	平成30年度末 現 在 高 (A+B-C+D+E) F
		歳出決算額 B	取り崩し額 C	歳計剰余金処 分によるもの D		
財政調整基金	62,034,254	2,536,176	8,010,172	1,048,000	0	57,608,258
減債基金	25,721,681	1,121,987	2,072,891	0	0	24,770,777
その他特定目的基金	65,513,100	14,721,395	4,960,350	0	0	75,274,145
合 計	153,269,035	18,379,558	15,043,413	1,048,000	0	157,653,180

第19表 一般財源等の充当状況

(単位：千円・%)

区分	年度	平成30年度		平成29年度		増減額 (A) - (B)	増減率	
		充当額 (A)	構成比	充当額 (B)	構成比		30年度	29年度
消費的経費	人件費	68,838,523	22.4	69,375,266	22.3	▲ 536,743	▲ 0.8	0.2
	物件費	44,976,469	14.6	44,738,713	14.4	237,756	0.5	1.1
	維持補修費	3,686,269	1.2	3,606,533	1.2	79,736	2.2	▲ 2.0
	扶助費	29,323,406	9.5	28,111,421	9.0	1,211,985	4.3	2.5
	補助費等	40,477,480	13.2	31,723,123	10.2	8,754,357	27.6	3.4
	計	187,302,147	61.0	177,555,056	57.1	9,747,091	5.5	1.3
投資的経費	普通建設事業費	9,934,704	3.2	9,690,349	3.1	244,355	2.5	▲ 0.7
	うち補助事業	2,289,777	0.7	2,198,286	0.7	91,491	4.2	19.8
	うち単独事業	7,415,862	2.4	7,215,019	2.3	200,843	2.8	▲ 6.7
	災害復旧事業費	1,272,504	0.4	722,412	0.2	550,092	76.1	145.1
	失業対策事業費	0	0.0	0	0.0	0	-	-
	計	11,207,208	3.6	10,412,761	3.3	794,447	7.6	3.6
公債費	56,956,386	18.5	59,784,987	19.2	▲ 2,828,601	▲ 4.7	3.4	
積立金	7,526,739	2.5	10,083,818	3.2	▲ 2,557,079	▲ 25.4	▲ 30.4	
投資及び出資金・貸付金	596,184	0.2	1,201,215	0.4	▲ 605,031	▲ 50.4	17.5	
繰出金	43,514,399	14.2	51,911,249	16.7	▲ 8,396,850	▲ 16.2	▲ 0.1	
前年度繰上充用金	0	0.0	0	0.0	0	-	-	
合計	307,103,063	100.0	310,949,086	100.0	▲ 3,846,023	▲ 1.2	0.1	
義務的経費	155,118,315	50.5	157,271,674	50.6	▲ 2,153,359	▲ 1.4	1.8	

(注) うち補助には、「補助事業」と「受託事業のうち補助事業」が、うち単独には、「単独事業」、「同級他団体施行事業負担金」、「受託事業のうち単独事業」が含まれている。

第20表 平成30年度・平成29年度 歳出目的別対比表

(単位：千円、%)

目的別	市						町村						市町村計						比較	
	平成30年度		平成29年度		構成比比較 (a)-(b)		平成30年度		平成29年度		構成比比較 (c)-(d)		平成30年度		平成29年度		構成比比較 (e)-(f)		差引 (A)-(C)	増減率 (C)/(B) × 100
	決算額	構成比 (a)	決算額	構成比 (b)	決算額	構成比 (c)	決算額	構成比 (d)	決算額	構成比 (e)	決算額	構成比 (f)	決算額	構成比 (g)	決算額	構成比 (h)				
議会費	2,562,569	0.8	2,545,229	0.8	0.0	0.9	1,489,367	1.1	▲0.2	4,051,936	0.8	4,045,856	0.8	0.0	6,080	0.2				
総務費	31,428,573	9.5	34,959,169	10.4	▲0.9	29.3	46,585,328	19.8	9.5	78,013,901	15.9	62,933,253	13.2	2.7	15,080,648	24.0				
民生費	129,296,431	39.1	131,154,330	39.0	0.1	21.2	33,745,535	24.6	▲3.4	163,041,966	33.3	166,007,662	34.7	▲1.4	▲2,965,696	▲1.8				
衛生費	29,357,030	8.9	28,406,482	8.4	0.5	8.5	13,461,697	10.2	▲1.7	42,818,727	8.7	42,800,796	8.9	▲0.2	17,931	0.0				
労働費	244,023	0.1	234,669	0.1	0.0	0.0	30,554	0.0	0.0	274,577	0.1	267,746	0.1	0.0	6,831	2.6				
農林水産業費	6,227,102	1.9	6,361,227	1.9	0.0	5.7	9,051,552	6.2	▲0.5	15,278,654	3.1	15,187,773	3.2	▲0.1	90,881	0.6				
商工費	5,059,347	1.5	5,144,999	1.5	0.0	1.7	2,711,674	2.1	▲0.4	7,771,021	1.6	8,166,103	1.7	▲0.1	▲395,082	▲4.8				
土木費	37,739,121	11.4	38,052,152	11.3	0.1	7.6	12,152,103	8.6	▲1.0	49,891,224	10.2	50,179,862	10.5	▲0.3	▲288,638	▲0.6				
消防費	13,422,097	4.1	12,388,983	3.7	0.4	5.3	8,445,091	5.9	▲0.6	21,867,188	4.5	20,692,544	4.3	0.2	1,174,644	5.7				
教育費	31,516,814	9.5	33,378,179	9.9	▲0.4	6.9	10,925,872	8.4	▲1.5	42,442,686	8.7	45,294,875	9.5	▲0.8	▲2,852,189	▲6.3				
災害復旧費	3,254,729	1.0	950,663	0.3	0.7	1.6	2,518,308	0.9	0.7	5,773,037	1.2	2,230,116	0.5	0.7	3,542,921	158.9				
公債費	40,574,795	12.3	43,067,850	12.8	▲0.5	11.2	17,759,420	12.2	▲1.0	58,334,215	11.9	60,411,784	12.6	▲0.7	▲2,077,569	▲3.4				
諸支出費	0	0.0	0	0.0	0.0	0.0	44,091	0.0	0.0	44,091	0.0	34,700	0.0	0.0	9,391	皆増				
前年度繰上充	0	0.0	0	0.0	0.0	0.0	0	0.0	0.0	0	0.0	0	0.0	0.0	0	-				
歳出合計	330,682,631	100.0	336,643,932	100.0	0.0	100.0	158,920,592	100.0	0.0	489,603,223	100.0	478,253,070	100.0	0.0	11,350,153	2.4				

第8図 目的別歳出決算額の推移

(億円)

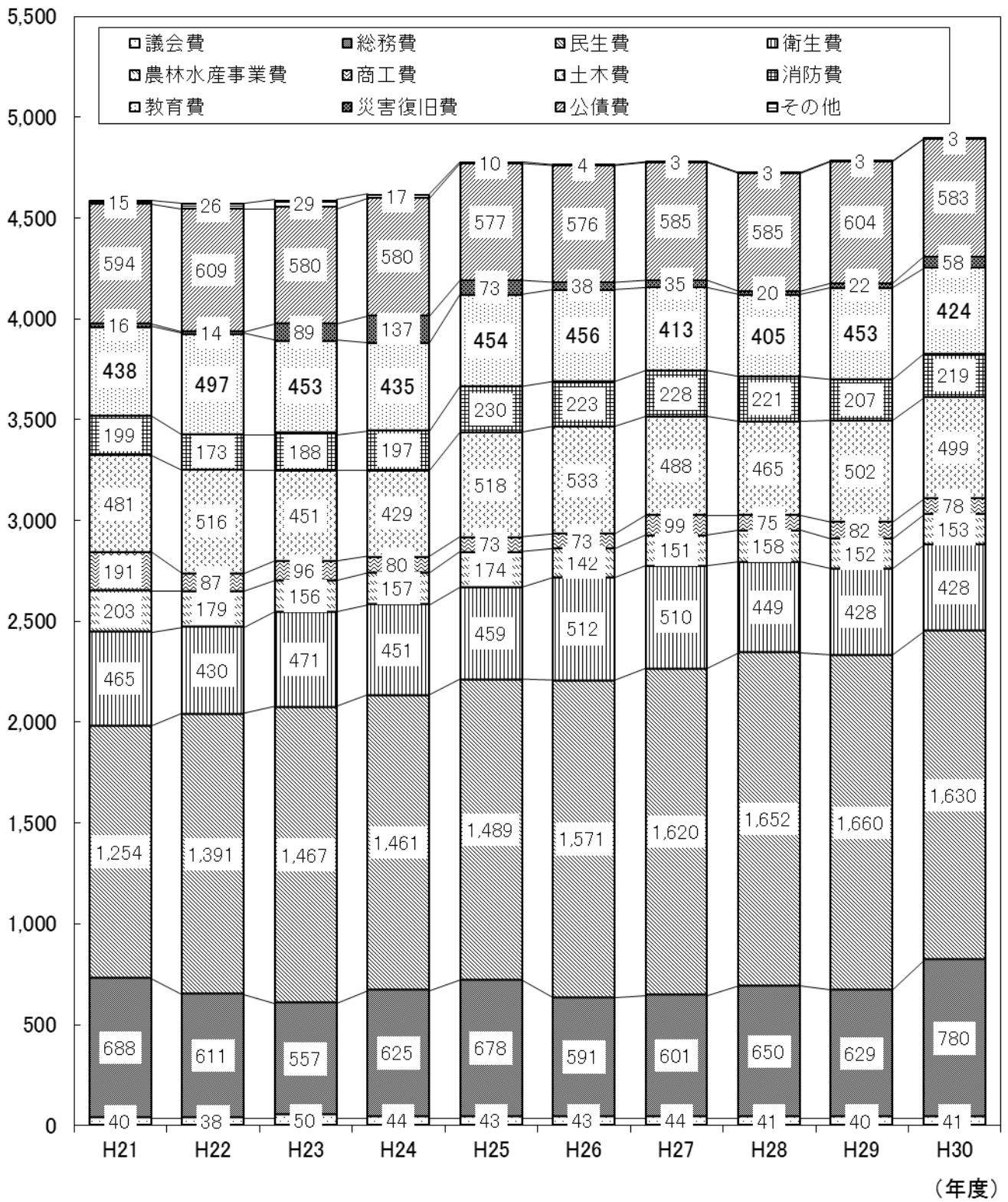

第21表 地方債現在高の状況

(単位：千円、%)

区 分	平成29年度	平成30年度	平成29年度元利償還額			平成30年度	年度末現在高
	末現在高 A	発行額 B	元金 C	利子 D	計 C+D	末現在高 (A+B-C) E	増減率 (E-A)/A×100
1 公共事業等債	29,441,301	3,279,480	2,879,808	294,015	3,173,823	29,840,973	1.4
うち 財源対策債等	7,818,768	0	1,559,592	123,505	1,683,097	6,259,176	▲ 19.9
2 公営住宅建設事業債	11,277,965	1,585,200	1,115,800	147,506	1,263,306	11,747,365	4.2
うち 復旧・復興事業分	0	0	0	0	0	0	—
うち (旧)緊急防災・減災事業分	0	0	0	0	0	0	—
3 災害復旧事業債	5,868,787	2,003,510	850,035	16,039	866,074	7,022,262	19.7
(1) 単独災害復旧事業債	2,356,773	1,283,910	340,628	6,718	347,346	3,300,055	40.0
(2) 補助災害復旧事業債	3,512,014	719,600	509,407	9,321	518,728	3,722,207	6.0
4 (旧)緊急防災・減災事業債	5,371,265	0	1,011,768	21,589	1,033,357	4,359,497	▲ 18.8
(1) 補助・直轄事業	2,756,267	0	515,478	11,373	526,851	2,240,789	▲ 18.7
(2) 継ぎ足し単独事業	1,728,949	0	331,442	6,771	338,213	1,397,507	▲ 19.2
(3) 緊急防災・減災事業計画に基づく単独事業	886,049	0	164,848	3,445	168,293	721,201	▲ 18.6
5 全国防災事業債	1,860,712	0	80,045	10,568	90,613	1,780,667	▲ 4.3
6 教育・福祉施設等整備事業債	46,860,306	2,098,900	3,784,253	418,148	4,202,401	45,174,953	▲ 3.6
(1) 学校教育施設等整備事業債	25,955,859	1,275,800	2,229,881	298,539	2,528,420	25,001,778	▲ 3.7
(2) 社会福祉施設整備事業債	3,707,041	80,400	271,861	35,840	307,701	3,515,580	▲ 5.2
(3) 一般廃棄物処理事業債	11,619,904	133,900	739,462	49,406	788,868	11,014,342	▲ 5.2
(4) 一般補助施設整備等事業債	2,838,220	565,300	223,030	17,712	240,742	3,180,490	12.1
うち 転貸債	0	0	0	0	0	0	—
(5) 施設整備事業債(一般財源化分)	2,739,282	43,500	320,019	16,651	336,670	2,462,763	▲ 10.1
7 一般単独事業債	151,822,903	10,973,200	18,659,140	1,337,081	19,996,221	144,136,963	▲ 5.1
うち 地域総合整備事業債	18,934	0	14,597	410	15,007	4,337	▲ 77.1
うち 旧地域総合整備事業債(継続事業分)	396,687	0	260,997	4,850	265,847	135,690	▲ 65.8
うち 地域活性化事業債	5,990,119	1,459,700	623,098	64,797	687,895	6,826,721	14.0
(1) 転用事業分	0	0	0	0	0	0	—
うち 防災対策事業債	443,484	55,100	92,089	4,110	96,199	406,495	▲ 8.3
うち 旧合併特例事業債	76,093,128	4,628,900	7,963,623	634,241	8,597,864	72,758,405	▲ 4.4
(1) 旧市町村合併特例事業債	76,068,688	4,628,900	7,951,407	633,935	8,585,342	72,746,181	▲ 4.4
(2) 旧市町村合併推進事業債	24,440	0	12,216	306	12,522	12,224	▲ 50.0
うち 地方道路等整備事業債	21,276,723	112,800	3,560,009	310,767	3,870,776	17,829,514	▲ 16.2
うち 一般事業債(河川等分)	4,035,073	65,500	431,217	49,145	480,362	3,669,356	▲ 9.1
うち 一般事業債(臨時高等学校改築等分)	54,150	0	8,300	1,007	9,307	45,850	▲ 15.3
うち 一般事業債(被災施設復旧関連事業分)	0	0	0	0	0	0	—
うち 一般事業債(除却事業分)	62,400	0	0	99	99	62,400	0.0
うち 地域再生事業債	1,288,907	0	303,820	23,394	327,214	985,087	▲ 23.6
うち 日本新生緊急基盤整備事業債	0	0	0	0	0	0	—
うち 臨時経済対策事業債	6,232	0	6,232	45	6,277	0	▲ 100.0
うち 復旧・復興事業分	0	0	0	0	0	0	—
うち (新)緊急防災・減災事業債	20,440,631	3,777,700	1,286,135	75,813	1,361,948	22,932,196	12.2
うち 公共施設最適化事業債	793,100	0	0	1,993	1,993	793,100	0.0

第21表 地方債現在高の状況（つづき）

（単位：千円、％）

区 分	平成29年度	平成30年度	平成29年度元利償還額			平成30年度	年度末現在高
	末現在高 A	発行額 B	元金 C	利子 D	計 C+D	末現在高 (A+B-C) E	増減率 (E-A)/A×100
うち 公共施設等適正管理推進事業債	166,000	519,000	0	348	348	685,000	312.7
(1)集約化・複合化事業分	17,500	335,900	0	42	42	353,400	1919.4
(2)長寿命化(公共用建物)事業分	0	0	0	0	0	0	—
(3)長寿命化(社会基盤施設)事業分	0	87,900	0	0	0	87,900	—
(4)転用事業分	0	0	0	0	0	0	—
(5)立地適正化事業分	6,400	10,800	0	16	16	17,200	168.8
(6)市町村役場機能緊急保全事業分	0	0	0	0	0	0	—
(7)除却事業分	142,100	84,400	0	290	290	226,500	59.4
8 辺地対策事業債	5,768,742	812,800	1,051,463	17,809	1,069,272	5,530,079	▲ 4.1
9 過疎対策事業債	41,387,228	5,816,600	3,753,624	141,706	3,895,330	43,450,204	5.0
10 公共用地先行取得等事業債	1,784,243	0	1,244,328	3,484	1,247,812	539,915	▲ 69.7
11 行政改革推進債	1,104,160	349,500	13,510	3,153	16,663	1,440,150	30.4
12 厚生福祉施設整備事業債	61,981	0	18,731	943	19,674	43,250	▲ 30.2
13 地域財政特例対策債	0	0	0	0	0	0	—
14 退職手当債(～平成17年度)	0	0	0	0	0	0	—
15 退職手当債(平成18年度～)	15,897,170	188,300	1,233,076	122,540	1,355,616	14,852,394	▲ 6.6
16 国の予算貸付・政府関係機関貸付債	561,367	0	38,718	8,622	47,340	522,649	▲ 6.9
うち 転貸によるもの	0	0	0	0	0	0	—
うち 地方道路整備臨時貸付金	126,552	0	10,593	0	10,593	115,959	▲ 8.4
17 地域改善対策特定事業債	0	0	0	0	0	0	—
うち 法第5条によるもの	0	0	0	0	0	0	—
18 財源対策債	12,716,077	2,357,020	847,137	100,890	948,027	14,225,960	11.9
19 減収補填債(昭和61・平成5～7・9～30年度分)	2,292,303	0	221,754	28,865	250,619	2,070,549	▲ 9.7
20 臨時財政特例債	754	0	754	24	778	0	▲ 100.0
21 公共事業等臨時特例債	0	0	0	0	0	0	—
22 減税補填債	4,227,231	0	1,090,498	20,842	1,111,340	3,136,733	▲ 25.8
23 臨時税収補填債	1	0	1	1	2	0	▲ 100.0
24 臨時財政対策債	188,682,690	16,131,612	14,959,813	995,470	15,955,283	189,854,489	0.6
25 調整債(昭和60～63年度分)	0	0	0	0	0	0	—
26 減収補填債特例分(平成14・19～30年度分)	809,187	0	193,546	16,368	209,914	615,641	▲ 23.9
27 都道府県貸付金	5,924,433	222,800	688,977	34,344	723,321	5,458,256	▲ 7.9
うち 予算貸付によるもの	5,924,433	222,800	688,977	34,344	723,321	5,458,256	▲ 7.9
28 その他	9,398,205	915,200	705,016	148,353	853,369	9,608,389	2.2
合計(1～28)	543,119,011	46,734,122	54,441,795	3,888,360	58,330,155	535,411,338	▲ 1.4
うち 財源対策債等	20,534,845	2,357,020	2,406,729	224,395	2,631,124	20,485,136	▲ 0.2
うち 減収補填債	3,101,490	0	415,300	45,233	460,533	2,686,190	▲ 13.4

(億円)

第9図 地方債現在高の推移

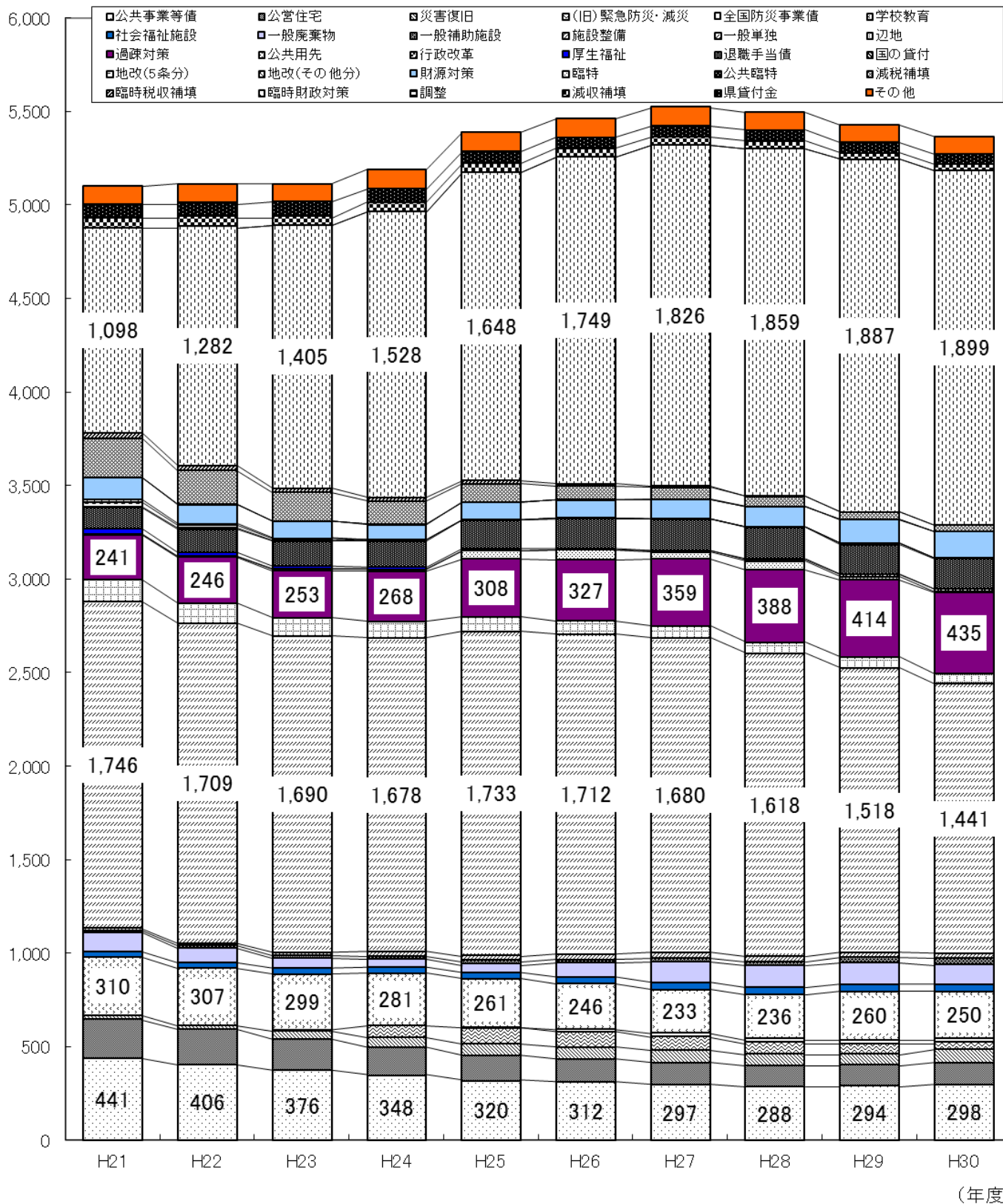

第22表 債務負担行為等に係る翌年度以降の支出予定額

(単位：千円・%)

区 分	平成30年度	平成29年度	増 減 額	増 減 率	
				30年度	29年度
物件の購入等に係るもの	27,542,013	16,147,968	11,394,045	70.6	35.2
債務保証・損失補償に係るもの	21,523	29,064	▲ 7,541	▲ 25.9	▲ 10.8
その他	39,623,377	41,644,178	▲ 2,020,801	▲ 4.9	▲ 4.0
計	67,186,913	57,821,210	9,365,703	16.2	4.4

2 市町村毎の詳細数値等

第1表 決算状況表（市町村別）

区分 市町村名	(A)	(B)	(C)	(D)	(E)	(F)	(G)	(H)	(I)	(J)	(単位:千円)	
											歳入	歳出
	(A)	(B)	(C)	(D)	(E)	(F)	(G)	(H)	(I)	(J)	(F)+(G)+(H)-(I)	(J)
和歌山市	151,212,422	149,899,273	1,313,149	927,647	385,502	233,943	551,588	180	4,300,000	▲ 3,514,289	▲ 3,514,289	▲ 3,514,289
海南市	23,858,873	23,489,935	368,938	131,143	237,795	▲ 345,376	7,638	761,204	0	423,466	0	423,466
橋本市	25,699,711	25,040,908	658,803	64,515	594,288	274,050	203	0	0	274,253	0	274,253
有田市	13,418,834	12,446,789	972,045	385,225	586,820	▲ 66,169	2,213	0	500,000	▲ 563,956	▲ 563,956	▲ 563,956
御坊市	13,234,197	13,184,473	49,724	20,409	29,315	▲ 44,194	2,000	0	430,000	▲ 472,194	▲ 472,194	▲ 472,194
田辺市	44,492,458	43,015,817	1,476,641	269,554	1,207,087	▲ 10,931	355	0	0	▲ 10,576	0	▲ 10,576
新宮市	17,962,561	17,198,377	764,184	30,115	734,069	▲ 37,990	160,000	800,000	0	922,010	0	922,010
紀の川市	30,114,819	29,129,185	985,634	168,203	817,431	55,174	334,522	818	0	390,514	0	390,514
岩出市	17,821,114	17,277,874	543,240	104,319	438,921	75	214,068	81,200	260,149	35,194	0	35,194
市計	337,814,989	330,682,631	7,132,358	2,101,130	5,031,228	58,582	1,272,587	1,643,402	5,490,149	▲ 2,515,578	▲ 2,515,578	▲ 2,515,578
紀美野町	7,123,196	6,761,211	361,985	28,781	333,204	▲ 189,024	262,162	0	88,969	▲ 15,831	▲ 15,831	▲ 15,831
かつらぎ町	10,139,199	9,789,925	349,274	113,940	235,334	▲ 15,029	126,897	0	176,000	▲ 64,132	▲ 64,132	▲ 64,132
九度山町	3,332,343	3,279,892	52,451	3,398	49,053	23,340	250	0	72,000	▲ 48,410	▲ 48,410	▲ 48,410
高野町	23,208,059	23,002,708	205,351	149,920	55,431	▲ 50,731	55,460	0	365,235	▲ 360,506	▲ 360,506	▲ 360,506
湯浅町	12,239,221	11,736,168	503,053	320,689	182,364	▲ 118,780	160,344	0	0	41,564	0	41,564
広川町	4,358,576	4,113,152	245,424	130,907	114,517	4,118	4,860	0	0	8,978	0	8,978
有田川町	16,042,010	15,459,304	582,706	233,880	348,826	▲ 2,501	13,033	631,442	0	641,974	0	641,974
美浜町	4,113,507	3,968,916	144,591	17,381	127,210	▲ 43,883	152,396	0	250,000	▲ 141,487	▲ 141,487	▲ 141,487
日高町	4,161,595	3,856,028	305,567	16,383	289,184	▲ 4,106	48,332	0	214,711	▲ 170,485	▲ 170,485	▲ 170,485
由良町	3,770,463	3,680,035	90,428	37,415	53,013	▲ 7,183	1,179	0	140,000	▲ 146,004	▲ 146,004	▲ 146,004
印南町	5,749,208	5,614,384	134,824	24,343	110,481	▲ 13,011	101,600	0	66,900	21,689	0	21,689
みなべ町	9,943,062	9,171,763	771,299	281,550	489,749	▲ 98,845	597	0	0	98,248	0	98,248
日高川町	9,309,550	9,101,162	208,388	92,715	115,673	▲ 75,308	13,331	0	86,000	▲ 147,977	▲ 147,977	▲ 147,977
白浜町	11,686,712	11,537,074	149,638	121,907	27,731	▲ 126,599	43,536	0	110,000	▲ 193,063	▲ 193,063	▲ 193,063
上富田町	6,087,433	5,927,668	159,765	109,247	50,518	▲ 15,268	34	0	250,000	▲ 15,234	▲ 15,234	▲ 15,234
すさみ町	4,485,633	4,426,197	59,436	12,179	47,257	▲ 26,939	0	0	50,000	▲ 276,939	▲ 276,939	▲ 276,939
那智勝浦町	9,170,637	9,019,849	150,788	49,605	101,183	33,241	535	0	50,000	▲ 16,224	▲ 16,224	▲ 16,224
太地町	2,585,096	2,487,704	97,392	11,185	86,207	▲ 10,127	150,000	0	190,000	▲ 50,127	▲ 50,127	▲ 50,127
古座川町	3,379,005	2,970,259	408,746	120,711	288,035	▲ 49,022	614	0	70,000	▲ 118,408	▲ 118,408	▲ 118,408
北山村	2,733,642	2,603,316	130,326	82,710	47,616	▲ 13,156	56	0	157,000	▲ 170,100	▲ 170,100	▲ 170,100
串本町	10,769,216	10,413,877	355,339	147,022	208,317	▲ 50,878	128,373	0	233,208	▲ 155,713	▲ 155,713	▲ 155,713
町計	164,387,363	158,920,592	5,466,771	2,105,868	3,360,903	▲ 849,691	1,263,589	631,442	2,520,023	▲ 1,474,683	▲ 1,474,683	▲ 1,474,683
合計	502,202,352	489,603,223	12,599,129	4,206,998	8,392,131	▲ 791,109	2,536,176	2,274,844	8,010,172	▲ 3,990,261	▲ 3,990,261	▲ 3,990,261

第2表 歳入内訳表（市町村別）

(単位:千円)

区分 市町村名	地方税	地方譲与税	利子 交付金	配当 金	株 式 等 所得 金	分 所 割 金	課 税 金	県 民 税 所 得 割 金	民 税 所 得 割 金	地方消費 税	コ リ ウ ム 場 税 金	特 別 地 方 税 金	地 方 税 金	軽 油 ・ 自 動 車 取 得 税 金	地 方 特 例 金	地方交付 税
和歌山市	58,987,486	817,106	157,034	275,719	229,974	0	0	0	0	6,828,023	16,369	0	0	201,950	307,107	10,964,167
海南市	6,960,351	204,032	19,282	33,822	28,124	0	0	0	0	947,469	3,595	0	0	41,975	32,417	5,947,184
橋本市	6,877,490	235,577	24,718	43,337	35,988	0	0	0	0	1,080,449	22,292	0	0	73,501	39,080	8,323,614
有田市	3,511,622	117,272	9,877	17,329	14,416	0	0	0	0	508,704	0	0	0	23,633	11,823	3,470,458
御坊市	3,373,028	86,129	8,069	14,183	11,866	0	0	0	0	484,335	0	0	0	26,826	9,659	3,736,144
田辺市	8,110,765	361,245	24,997	43,900	36,642	0	0	0	0	1,400,569	0	0	0	111,683	34,567	15,135,479
新宮市	3,113,515	95,439	9,987	17,499	14,504	0	0	0	0	573,552	0	0	0	27,498	12,570	6,266,431
紀の川市	6,609,370	265,862	21,438	37,629	31,353	0	0	0	0	1,061,170	25,433	0	0	82,193	37,868	10,999,596
岩出市	5,847,766	119,895	20,440	35,914	30,022	0	0	0	0	868,304	4,955	0	0	37,201	58,347	3,621,077
市計	103,391,393	2,302,557	295,842	519,332	432,889	0	0	0	0	13,752,575	72,644	0	0	626,460	543,438	68,464,150
紀美野町	823,205	71,272	2,668	4,670	3,858	0	0	0	0	161,661	30,192	0	0	22,046	2,679	3,784,328
かつらぎ町	2,014,820	98,312	5,106	8,958	7,449	0	0	0	0	303,193	6,993	0	0	30,519	8,272	3,684,166
九度山町	418,427	25,304	1,470	2,576	2,140	0	0	0	0	72,077	0	0	0	7,792	919	1,659,196
高野町	345,554	34,954	1,249	2,193	1,831	0	0	0	0	75,231	2,844	0	0	10,822	216	1,560,072
湯浅町	1,121,400	42,281	3,565	6,261	5,226	0	0	0	0	226,394	0	0	0	13,166	4,212	2,199,043
広川町	747,403	37,714	1,939	3,406	2,843	0	0	0	0	118,177	0	0	0	11,697	3,009	1,835,268
有田川町	2,995,090	153,453	8,692	15,274	12,770	0	0	0	0	467,386	29,160	0	0	47,498	18,179	6,556,744
美浜町	616,629	21,766	2,573	4,516	3,756	0	0	0	0	123,677	0	0	0	6,717	3,291	1,555,171
日高町	716,198	41,189	2,479	4,359	3,650	0	0	0	0	119,713	0	0	0	12,663	9,009	1,801,278
由良町	740,454	27,521	1,646	2,892	2,411	0	0	0	0	105,116	0	0	0	8,480	1,805	1,648,397
印南町	916,991	65,678	2,354	4,142	3,471	0	0	0	0	134,407	26,428	0	0	20,379	3,928	2,144,857
みなべ町	1,547,910	70,741	4,115	7,244	6,086	0	0	0	0	227,516	0	0	0	21,958	4,615	3,694,988
日高川町	1,151,496	97,251	2,977	5,227	4,359	0	0	0	0	166,000	8,677	0	0	30,246	4,192	4,326,964
白浜町	3,155,591	109,952	6,489	11,391	9,491	0	0	0	0	403,358	6,916	0	0	31,708	11,103	3,806,642
上富田町	1,679,936	59,414	4,931	8,667	7,247	0	0	0	0	257,515	22,040	0	0	18,330	15,466	1,858,337
すさみ町	404,406	23,743	1,049	1,840	1,527	0	0	0	0	73,999	0	0	0	7,371	1,178	2,056,286
那智勝浦町	1,475,191	54,148	4,249	7,458	6,211	0	0	0	0	285,594	14,836	0	0	16,741	6,649	3,273,915
太地町	216,537	9,915	878	1,539	1,271	0	0	0	0	51,124	0	0	0	3,071	1,158	1,143,279
古座川町	197,412	35,651	616	1,082	901	0	0	0	0	46,901	0	0	0	10,962	733	1,814,288
北山村	74,592	6,923	130	230	193	0	0	0	0	8,491	0	0	0	2,162	57	521,461
串本町	1,398,810	59,880	4,322	7,582	6,304	0	0	0	0	290,996	0	0	0	18,466	5,644	4,627,626
町村計	22,758,052	1,147,062	63,497	111,507	92,995	0	0	0	0	3,718,526	148,086	0	0	352,794	106,314	55,552,306
合計	126,149,445	3,449,619	359,339	630,839	525,884	0	0	0	0	17,471,101	220,730	0	0	979,254	649,752	124,016,456

第2表 歳入内訳表（市町村別） つづき

(単位:千円)

区分 市町村名	交 通 安 全 特 別 交 付 金	分 担 金 及 金 担 金	使 用 料 手 数 料	国 庫 支 出 金	国 有 提 供 施 設 等 所 在 市 町 村 交 付 金	県 支 出 金	財 産 収 入	寄 附 金	繰 入 金	繰 越 金	諸 収 入	地 方 債	
和歌山市	47,993	754,046	1,953,643	750,405	32,713,200	0	10,077,324	387,170	402,532	4,632,885	874,608	2,428,981	17,404,700
海南市	4,250	86,880	361,569	98,382	3,025,009	0	1,639,805	74,122	144,041	861,608	352,016	431,340	2,561,600
橋本市	4,005	168,711	468,767	115,246	2,948,628	0	1,991,709	31,683	164,488	325,182	241,203	576,310	1,907,733
有田市	2,086	142,207	177,006	43,536	1,249,937	0	960,898	33,402	1,260,651	732,459	436,166	153,022	542,330
御坊市	3,029	102,316	174,155	83,076	2,126,299	0	812,157	33,577	255,492	496,617	93,588	209,952	1,093,700
田辺市	9,987	426,928	755,875	215,333	5,330,813	0	3,487,793	139,598	92,873	162,100	1,344,847	2,646,164	4,620,300
新宮市	3,220	80,826	244,729	80,157	2,050,073	0	1,056,551	891,947	18,943	366,030	800,603	599,687	1,638,800
紀の川市	5,002	252,857	225,481	157,093	3,313,392	0	2,131,623	69,615	58,174	616,007	811,828	309,335	2,992,500
岩出市	4,922	319,014	276,030	139,962	2,602,709	0	1,216,893	29,846	5,456	1,124,360	479,886	173,127	804,988
市計	84,494	2,333,785	4,637,255	1,683,190	55,360,060	0	23,374,753	1,690,960	2,402,650	9,317,248	5,434,745	7,527,918	33,566,651
紀美野町	733	12,807	96,836	106,621	259,738	0	305,163	14,224	6,750	113,047	541,976	71,010	687,712
かつらぎ町	2,321	20,559	167,240	34,667	819,572	0	758,860	71,362	187,193	445,824	304,436	163,477	995,900
九度山町	0	3,513	47,839	3,312	178,476	0	176,789	17,451	211,493	140,584	6,152	62,375	294,458
高野町	498	27,479	59,276	18,031	208,081	0	133,846	5,579	19,654,288	471,222	166,611	103,750	324,432
湯浅町	1,247	96,394	99,486	6,855	960,663	0	531,744	26,251	5,038,581	653,410	358,552	66,387	778,103
広川町	682	54,322	34,521	10,710	429,142	0	359,942	36,952	153,064	27,223	151,099	70,063	269,400
有田川町	2,637	36,474	230,569	37,996	991,612	0	1,210,072	47,669	232,876	1,135,874	399,089	289,596	1,123,300
美浜町	0	62,199	36,698	22,647	527,782	0	275,408	3,504	47,850	260,019	210,529	27,175	301,600
日高町	550	66,003	66,852	19,880	289,930	0	273,948	4,803	1,980	270,181	165,593	41,937	249,400
由良町	0	7,247	36,882	16,036	302,380	0	241,168	9,641	1,220	148,650	104,266	49,451	314,800
印南町	1,043	13,151	35,819	22,581	715,276	0	506,177	62,380	2,810	179,677	141,572	114,787	631,300
みなべ町	1,463	16,016	116,833	35,715	1,279,726	0	699,664	21,225	35,112	13,223	817,422	222,664	1,098,826
日高川町	1,243	37,392	94,793	24,171	749,397	0	799,744	35,003	6,584	430,032	246,345	124,557	962,900
白浜町	1,870	228,018	263,383	103,933	863,029	0	771,939	69,753	162,518	316,186	224,832	202,106	926,504
上富田町	1,453	2,123	132,063	48,864	565,524	0	537,011	54,293	30,037	31,430	65,786	179,599	507,367
すさみ町	0	0	83,939	13,101	207,130	0	153,177	33,571	27,543	262,241	139,196	48,836	945,500
那智勝浦町	779	38,564	247,252	53,854	724,503	0	1,018,204	24,516	472,658	202,636	112,707	100,868	1,029,104
太地町	0	6,520	13,455	3,160	112,796	0	92,757	6,859	43,150	306,843	104,691	42,293	423,800
古座川町	0	16,473	21,117	2,318	275,494	0	180,666	3,646	5,827	172,751	387,839	43,938	160,390
北山村	0	4,883	10,194	403	54,623	0	124,214	1,229	1,432,772	187,945	90,623	18,231	194,286
串本町	1,221	242,752	131,044	38,300	833,586	5,638	734,862	43,694	308,673	534,947	379,331	147,149	948,389
町村計	17,740	992,889	2,026,091	623,155	11,348,460	5,638	9,885,355	593,605	28,062,979	6,303,945	5,118,647	2,190,249	13,167,471
合計	102,234	3,326,674	6,663,346	2,306,345	66,708,520	5,638	33,260,108	2,284,565	30,465,629	15,621,193	10,553,392	9,718,167	46,734,122

第3表 地方税・地方交付税・地方債の歳入総額に占める割合（市町村別）

(単位:千円、%)

区分 市町村名	歳入合計 (A)	地 方 税		地 方 交 付 税		地 方 債	
		地 方 税 (B)	B/A × 100	地 方 交 付 税 (C)	C/A × 100	地 方 債 (D)	D/A × 100
和歌山市	151,212,422	58,987,486	39.0	10,964,167	7.3	17,404,700	11.5
海南市	23,858,873	6,960,351	29.2	5,947,184	24.9	2,561,600	10.7
橋本市	25,699,711	6,877,490	26.8	8,323,614	32.4	1,907,733	7.4
有田市	13,418,834	3,511,622	26.2	3,470,458	25.9	542,330	4.0
御坊市	13,234,197	3,373,028	25.5	3,736,144	28.2	1,093,700	8.3
田辺市	44,492,458	8,110,765	18.2	15,135,479	34.0	4,620,300	10.4
新宮市	17,962,561	3,113,515	17.3	6,266,431	34.9	1,638,800	9.1
紀の川市	30,114,819	6,609,370	21.9	10,999,596	36.5	2,992,500	9.9
岩出市	17,821,114	5,847,766	32.8	3,621,077	20.3	804,988	4.5
市 計	337,814,989	103,391,393	30.6	68,464,150	20.3	33,566,651	9.9
紀美野町	7,123,196	823,205	11.6	3,784,328	53.1	687,712	9.7
かつらぎ町	10,139,199	2,014,820	19.9	3,684,166	36.3	995,900	9.8
九度山町	3,332,343	418,427	12.6	1,659,196	49.8	294,458	8.8
高野町	23,208,059	345,554	1.5	1,560,072	6.7	324,432	1.4
湯浅町	12,239,221	1,121,400	9.2	2,199,043	18.0	778,103	6.4
広川町	4,358,576	747,403	17.1	1,835,268	42.1	269,400	6.2
有田川町	16,042,010	2,995,090	18.7	6,556,744	40.9	1,123,300	7.0
美浜町	4,113,507	616,629	15.0	1,555,171	37.8	301,600	7.3
日高町	4,161,595	716,198	17.2	1,801,278	43.3	249,400	6.0
由良町	3,770,463	740,454	19.6	1,648,397	43.7	314,800	8.3
印南町	5,749,208	916,991	15.9	2,144,857	37.3	631,300	11.0
みなべ町	9,943,062	1,547,910	15.6	3,694,988	37.2	1,098,826	11.1
日高川町	9,309,550	1,151,496	12.4	4,326,964	46.5	962,900	10.3
白浜町	11,686,712	3,155,591	27.0	3,806,642	32.6	926,504	7.9
上富田町	6,087,433	1,679,936	27.6	1,858,337	30.5	507,367	8.3
すさみ町	4,485,633	404,406	9.0	2,056,286	45.8	945,500	21.1
那智勝浦町	9,170,637	1,475,191	16.1	3,273,915	35.7	1,029,104	11.2
太地町	2,585,096	216,537	8.4	1,143,279	44.2	423,800	16.4
古座川町	3,379,005	197,412	5.8	1,814,288	53.7	160,390	4.7
北山村	2,733,642	74,592	2.7	521,461	19.1	194,286	7.1
串本町	10,769,216	1,398,810	13.0	4,627,626	43.0	948,389	8.8
町 村 計	164,387,363	22,758,052	13.8	55,552,306	33.8	13,167,471	8.0
合 計	502,202,352	126,149,445	25.1	124,016,456	24.7	46,734,122	9.3

第4表 法定普通税徴収実績（市町村別）

（単位：千円、％）

区分 市町村名	調 定 済 額				収 入 済 額				徴収率 B/A × 100	対前年度	
	現年課税分	滞納繰越分	合 計	標準税率 超過調定額	現年課税分	滞納繰越分	合 計	標準税率 超過収入額		収入済額 増 減	収入済額 増 減 率
	(A)				(B)						
和歌山市	52,640,410	1,313,138	53,953,548	860,599	52,250,086	343,148	52,593,234	859,738	97.5	501,532	1.0
海南市	6,707,330	160,684	6,868,014	45,351	6,668,756	52,521	6,721,277	45,351	97.9	▲ 129,893	▲ 1.9
橋本市	6,488,880	275,244	6,764,124	48,634	6,430,053	65,497	6,495,550	48,634	96.0	▲ 27,575	▲ 0.4
有田市	3,511,986	97,547	3,609,533	166,398	3,483,853	26,888	3,510,741	165,350	97.3	▲ 44,360	▲ 1.2
御坊市	3,228,133	56,797	3,284,930	29,673	3,211,794	16,304	3,228,098	29,673	98.3	3,821	0.1
田辺市	7,693,458	350,452	8,043,910	54,444	7,625,315	93,485	7,718,800	54,281	96.0	▲ 27,416	▲ 0.4
新宮市	3,089,796	258,430	3,348,226	125,797	3,056,636	51,753	3,108,389	124,496	92.8	▲ 81,757	▲ 2.6
紀の川市	6,262,184	282,063	6,544,247	49,579	6,202,657	77,818	6,280,475	49,579	96.0	▲ 30,032	▲ 0.5
岩出市	5,526,156	134,952	5,661,108	30,656	5,481,035	41,811	5,522,846	30,656	97.6	24,927	0.5
市 計	95,148,333	2,929,307	98,077,640	1,411,131	94,410,185	769,225	95,179,410	1,407,758	97.0	189,247	0.2
紀美野町	825,280	20,577	845,857	0	816,377	6,722	823,099	0	97.3	▲ 14,830	▲ 1.8
かつらぎ町	1,917,524	120,739	2,038,263	0	1,896,238	15,897	1,912,135	0	93.8	2,884	0.2
九度山町	419,481	9,353	428,834	0	416,250	2,177	418,427	0	97.6	▲ 2,020	▲ 0.5
高野町	336,941	3,651	340,592	0	335,596	722	336,318	0	98.7	▲ 15,144	▲ 4.3
湯浅町	1,098,660	25,479	1,124,139	31,179	1,087,729	7,948	1,095,677	30,805	97.5	▲ 6,256	▲ 0.6
広川町	745,342	19,557	764,899	32,107	739,196	7,797	746,993	31,852	97.7	▲ 3,011	▲ 0.4
有田川町	2,984,827	46,503	3,031,330	0	2,969,181	13,748	2,982,929	0	98.4	2,153	0.1
美浜町	618,318	26,587	644,905	0	611,057	5,572	616,629	0	95.6	▲ 13,546	▲ 2.1
日高町	711,284	18,983	730,267	0	707,494	3,550	711,044	0	97.4	▲ 2,367	▲ 0.3
由良町	740,351	7,810	748,161	0	737,204	3,250	740,454	0	99.0	▲ 44,261	▲ 5.6
印南町	917,655	32,932	950,587	0	910,799	6,192	916,991	0	96.5	▲ 45,119	▲ 4.7
みなべ町	1,516,359	25,836	1,542,195	0	1,509,447	8,419	1,517,866	0	98.4	24,129	1.6
日高川町	1,143,916	24,693	1,168,609	0	1,139,369	9,293	1,148,662	0	98.3	▲ 26,028	▲ 2.2
白浜町	2,828,126	127,394	2,955,520	0	2,807,864	26,851	2,834,715	0	95.9	2,712	0.1
上富田町	1,674,290	58,682	1,732,972	0	1,661,814	16,802	1,678,616	0	96.9	60,777	3.8
すさみ町	395,281	16,403	411,684	0	393,187	7,896	401,083	0	97.4	▲ 8,263	▲ 2.0
那智勝浦町	1,407,737	130,999	1,538,736	0	1,386,274	22,443	1,408,717	0	91.6	▲ 45,591	▲ 3.1
太地町	222,052	79,091	301,143	0	210,325	3,309	213,634	0	70.9	▲ 2,759	▲ 1.3
古座川町	194,204	10,826	205,030	0	190,157	6,694	196,851	0	96.0	1,529	0.8
北山村	74,147	428	74,575	9,403	74,099	155	74,254	9,398	99.6	3,906	5.6
串本町	1,366,858	93,550	1,460,408	0	1,351,001	15,212	1,366,213	0	93.6	▲ 24,705	▲ 1.8
町 村 計	22,138,633	900,073	23,038,706	72,689	21,950,658	190,649	22,141,307	72,055	96.1	▲ 155,810	▲ 0.7
合 計	117,286,966	3,829,380	121,116,346	1,483,820	116,360,843	959,874	117,320,717	1,479,813	96.9	33,437	0.0

第5表 市町村税の徴収実績（市町村別）

(単位:千円、%)

区分 市町村名	調定		額		収入		徴収		率		前年度	
	現年課税分	滞納繰越分	合計	合	現年課税分	滞納繰越分	合計	合	現課税分	滞納繰越分	合計	合
和歌山市	59,033,810	1,449,896	60,483,706	381,634	58,605,852	381,634	58,987,486	99.3	97.5	99.3	26.3	26.5
海南市	6,945,564	167,526	7,113,090	54,680	6,905,671	54,680	6,960,351	99.4	97.9	99.2	32.6	33.1
橋本市	6,870,056	304,118	7,174,174	71,197	6,806,293	71,197	6,877,490	99.1	95.9	99.0	23.4	24.5
有田市	3,512,867	97,547	3,610,414	26,888	3,484,734	26,888	3,511,622	99.2	97.3	99.1	27.6	22.3
御坊市	3,373,929	58,198	3,432,127	16,670	3,356,358	16,670	3,373,028	99.5	98.3	99.3	28.6	26.2
田辺市	8,084,367	376,228	8,460,595	99,034	8,011,731	99,034	8,110,765	99.1	95.9	98.8	26.3	25.5
新宮市	3,094,922	258,430	3,353,352	51,753	3,061,762	51,753	3,113,515	98.9	92.8	98.9	20.0	17.3
紀伊市	6,589,907	307,300	6,897,207	83,980	6,525,390	83,980	6,609,370	99.0	95.8	98.8	27.3	20.4
岩出市	5,852,444	146,509	5,998,953	45,168	5,802,598	45,168	5,847,766	99.1	97.5	99.1	30.8	29.0
市計	103,357,866	3,165,752	106,523,618	831,004	102,560,389	831,004	103,391,393	99.2	97.1	99.2	26.2	25.2
紀伊郡	825,386	20,577	845,963	6,722	816,483	6,722	823,205	98.9	97.3	99.1	32.7	35.5
かつらぎ町	2,021,396	142,198	2,163,594	17,296	1,997,524	17,296	2,014,820	98.8	93.1	98.9	12.2	10.6
九度山町	419,481	9,353	428,834	2,177	416,250	2,177	418,427	99.2	97.6	99.3	23.3	24.5
高野町	346,380	3,839	350,219	731	344,823	731	345,554	99.6	98.7	99.6	19.0	41.0
湯浅町	1,124,422	26,244	1,150,666	8,205	1,113,195	8,205	1,121,400	99.0	97.5	99.2	31.3	37.6
広川町	745,752	19,557	765,309	7,797	739,606	7,797	747,403	99.2	97.7	99.0	39.9	26.8
有田川町	2,996,988	46,503	3,043,491	13,748	2,981,342	13,748	2,995,090	99.5	98.4	99.5	29.6	38.0
美日町	618,318	26,587	644,905	5,572	611,057	5,572	616,629	98.8	95.6	98.5	21.0	19.3
高良町	716,438	18,983	735,421	3,550	712,648	3,550	716,198	99.5	97.4	99.4	18.7	15.8
由良町	740,351	7,810	748,161	3,250	737,204	3,250	740,454	99.6	99.0	99.5	41.6	39.7
印南町	917,655	32,932	950,587	6,192	910,799	6,192	916,991	99.3	96.5	99.3	18.8	25.4
みなべ町	1,546,403	25,836	1,572,239	8,419	1,539,491	8,419	1,547,910	99.6	98.5	99.4	32.6	39.6
日高川町	1,146,750	24,693	1,171,443	9,293	1,142,203	9,293	1,151,496	99.6	98.3	99.5	37.6	22.7
白浜町	3,148,698	134,922	3,283,620	28,218	3,127,373	28,218	3,155,591	99.3	96.1	99.1	20.9	26.7
上富田町	1,675,610	58,682	1,734,292	16,802	1,663,134	16,802	1,679,936	99.3	96.9	99.0	28.6	24.8
すさみ町	398,604	16,403	415,007	7,896	396,510	7,896	404,406	99.5	97.4	99.4	48.1	11.8
那智勝浦町	1,474,211	130,999	1,605,210	22,443	1,452,748	22,443	1,475,191	98.5	91.9	98.5	17.1	22.7
太地町	225,032	79,091	304,123	3,309	213,228	3,309	216,537	94.8	71.2	94.8	4.2	4.7
古座川町	194,765	10,826	205,591	6,694	190,718	6,694	197,412	97.9	96.0	98.1	61.8	25.5
北山村	74,485	428	74,913	155	74,437	155	74,592	99.9	99.6	99.9	36.2	34.6
串本町	1,399,455	93,550	1,493,005	15,212	1,383,598	15,212	1,398,810	98.9	93.7	98.9	16.3	17.3
町計	22,756,580	930,013	23,686,593	193,681	22,564,371	193,681	22,758,052	99.2	96.1	99.1	20.8	22.1
合	126,114,446	4,095,765	130,210,211	1,024,685	125,124,760	1,024,685	126,149,445	99.2	96.9	99.2	25.0	24.5

第6表 性質別歳出(市町村別)

市町村名	人件費					補助費等			(単位:千円)				
	議員報酬手当	委員等報酬	市町村長等特別職の給与	職員給		維持補修費	扶助費	補助費等	国に対するもの	県に対するもの	同僚他団体に 対するもの	一部事務組合 に対するもの	その他に 対するもの
				うち基本給	その他								
和歌山市	438,060	1,830,425	65,831	16,719,622	10,698,873	333,867	13,858,670	11,959,451	989,384	52,973	7,437	80,032	10,829,625
海南市	4,561,647	566,750	39,113	2,613,072	1,756,066	101,679	2,745,858	2,093,805	80,991	14,059	19,125	556,019	1,423,611
橋本市	4,124,239	43,392	31,933	1,832,720	1,832,720	12,567	3,917,413	2,939,955	42,700	17,743	9,026	1,164,106	1,706,380
有田市	2,151,842	77,802	35,366	1,496,348	991,819	5,878	1,930,048	1,935,227	99,407	23,416	0	487,070	1,325,334
御坊市	2,438,726	98,036	34,218	1,593,950	1,064,236	4,940	1,715,326	1,401,650	75,911	21,255	0	524,911	779,573
田辺市	7,287,892	169,068	46,411	5,055,235	3,298,074	26,143	5,863,757	3,315,909	71,898	33,036	23,038	407,881	2,780,056
新宮市	2,597,906	60,978	29,764	1,643,598	1,057,927	11,170	2,633,547	1,730,951	31,410	5,182	0	125,041	1,569,318
紀の川市	4,254,878	89,132	35,101	2,884,003	1,913,314	29,688	3,436,496	2,950,720	66,639	36,461	1,736	1,338,831	1,507,053
岩出市	2,114,654	60,332	32,323	1,396,719	903,294	8,384	2,647,820	1,502,703	19,595	40,056	2,932	683,465	756,655
市計	54,272,810	2,995,915	350,060	36,206,270	23,516,323	534,316	38,748,935	29,830,371	1,477,935	244,181	63,294	5,367,356	22,677,605
紀美野町	1,217,236	40,318	29,575	785,000	520,046	3,621	853,628	992,139	16,404	5,416	10	147,346	822,963
かつらぎ町	1,424,319	31,771	28,512	935,719	608,021	894	1,976,937	1,128,702	4,843	25,618	0	525,243	572,998
九度山町	637,274	14,568	17,386	406,759	273,583	6,185	700,542	317,763	2,030	1,220	0	176,863	137,650
高野町	857,961	20,051	25,679	569,761	358,726	8,495	13,141,750	328,439	1,583	21,377	7,605	88,547	209,327
湯浅町	859,297	25,735	26,832	536,328	352,859	0	4,093,256	1,008,562	9,848	7,622	5,957	676,716	308,419
広川町	677,013	29,622	28,118	415,706	280,807	3,039	703,280	615,496	7,607	2,677	1,802	417,999	185,411
有田川町	2,872,330	56,022	27,897	1,819,574	1,182,835	59,811	2,358,093	1,328,743	27,881	8,430	0	457,724	834,708
美浜町	638,073	18,782	27,668	399,084	267,236	2,677	636,406	574,499	1,214	2,796	4,681	249,379	316,429
日高町	648,583	16,361	24,195	406,115	280,709	3,231	814,206	565,714	4,339	2,026	12,118	266,804	280,427
由良町	505,415	18,550	27,687	289,385	197,105	2,976	591,742	548,092	5,728	5,558	743	233,714	302,349
印南町	656,336	24,878	27,146	368,699	234,818	5,374	545,575	762,867	2,914	2,160	0	307,061	450,732
みなべ町	947,104	23,290	28,418	588,822	395,031	8,217	1,495,559	945,994	3,080	8,834	0	310,574	623,506
日高川町	1,297,468	15,145	27,794	857,547	575,383	6,322	1,474,764	1,361,033	7,699	3,419	0	463,199	886,716
白浜町	2,442,721	113,081	26,957	1,627,818	1,012,976	18,752	1,965,770	1,080,503	6,180	6,345	13,787	348,950	705,241
上富田町	828,219	37,232	25,508	502,951	336,333	3,006	947,758	833,672	778	2,957	198,440	273,714	357,783
すさみ町	635,418	25,167	23,808	371,158	257,210	2,702	714,024	688,932	7,206	4,526	2,064	119,849	419,917
那智勝浦町	1,453,092	40,024	30,718	915,242	606,912	9,067	1,678,220	965,345	6,684	13,288	5,218	21,096	823,460
太地町	450,689	16,383	9,638	274,252	184,953	3,387	501,789	124,093	1,545	6,226	0	83,231	136,529
古座川町	488,164	27,491	33,564	267,071	175,013	3,165	542,684	390,032	2,668	2,264	165,340	7,910	56,320
北山村	198,785	14,399	5,484	102,268	65,291	4,780	1,370,265	70,650	2,086	3,718	616	492,869	976,782
串本町	1,851,650	45,114	26,817	1,244,161	837,186	14,313	1,703,765	1,483,372	7,628	6,093	0	5,759,315	9,497,675
町計	21,587,147	888,938	538,800	13,683,420	9,003,033	170,014	38,810,013	16,114,642	129,945	142,570	585,137	5,759,315	9,497,675
合計	75,859,957	2,186,000	888,860	49,889,690	32,519,356	704,330	77,558,948	45,945,013	1,007,880	386,751	648,431	11,126,671	32,175,280

第6表 性質別歳出（市町村別）つづき

区分 市町村名	普通建設事業費						災害復旧事業費						受託事業 (単独)	受託事業 (補助)	同級他団体 施行事業負担金	受託事業 (単独)	受託事業 (補助)	同級他団体 施行事業負担金	受託事業 (単独)	受託事業 (補助)	
	補助事業費	単独事業費	国直轄事業 負担金	県営事業 負担金	同級他団体 施行事業負担金	受託事業 (補助)	受託事業 (単独)	補助事業費	単独事業費	県営事業 負担金	同級他団体 施行事業負担金	受託事業 (補助)									受託事業 (単独)
和歌山市	17,850,772	4,342,692	0	482,821	0	0	457,313	180,284	277,029	0	0	0	0	0	0	0	0	0	0	0	0
海南市	3,147,963	1,497,303	0	145,687	0	0	298,890	183,607	115,283	0	0	0	0	0	0	0	0	0	0	0	0
橋本市	1,179,537	636,093	0	28,261	0	0	438,888	314,870	123,718	0	0	0	0	0	0	0	0	0	0	0	0
有田市	479,303	218,173	0	1,520	0	0	124,519	73,224	51,295	0	0	0	0	0	0	0	0	0	0	0	0
御坊市	1,509,301	783,254	0	23,058	0	0	37,322	12,925	24,397	0	0	0	0	0	0	0	0	0	0	0	0
田辺市	5,222,704	2,807,752	0	62,303	5,571	0	1,376,326	523,085	853,291	0	47,480	0	0	0	0	0	0	0	0	0	0
新宮市	1,536,965	894,735	0	56,198	0	0	157,604	50,141	107,463	0	0	0	0	0	0	0	0	0	0	0	0
紀の川市	3,372,344	1,944,562	0	123,334	0	0	285,832	160,682	125,150	0	0	0	0	0	0	0	0	0	0	0	0
岩出市	1,659,298	469,563	0	91,440	0	0	78,335	69,081	9,254	0	0	0	0	0	0	0	0	0	0	0	0
市計	35,958,187	14,222,859	0	1,014,622	5,571	0	3,254,729	1,567,849	1,686,880	0	47,480	0	0	0	0	0	0	0	0	0	0
紀美野町	642,704	578,023	0	6,175	0	0	61,713	33,856	27,857	0	0	0	0	0	0	0	0	0	0	0	0
かつらぎ町	994,379	483,323	0	53,365	0	0	239,576	210,247	29,329	0	0	0	0	0	0	0	0	0	0	0	0
九度山町	289,095	149,764	0	21,761	0	0	40,509	24,511	15,998	0	0	0	0	0	0	0	0	0	0	0	0
高野町	284,514	198,902	0	370	0	0	244,667	174,515	70,152	0	0	0	0	0	0	0	0	0	0	0	0
湯浅町	1,573,731	332,328	0	15,378	0	0	73,828	43,324	30,504	0	0	0	0	0	0	0	0	0	0	0	0
広川町	539,971	229,742	0	150	0	0	54,708	53,446	1,262	0	0	0	0	0	0	0	0	0	0	0	0
有田川町	968,379	599,474	0	12,851	0	0	415,531	223,306	192,225	0	0	0	0	0	0	0	0	0	0	0	0
美浜町	778,629	475,925	0	590	0	0	0	0	0	0	0	0	0	0	0	0	0	0	0	0	0
日高町	342,602	171,233	0	5,669	0	0	18,574	16,599	1,975	0	0	0	0	0	0	0	0	0	0	0	0
由良町	440,378	146,669	0	9,809	0	0	176,190	121,115	55,075	0	0	0	0	0	0	0	0	0	0	0	0
印南町	1,381,450	249,098	548	11,573	0	0	104,860	62,454	42,406	0	0	0	0	0	0	0	0	0	0	0	0
みなべ町	2,416,379	967,665	0	14,779	0	0	152,108	117,174	34,934	0	0	0	0	0	0	0	0	0	0	0	0
日高川町	1,758,943	819,446	0	10,483	0	0	248,129	239,767	8,362	0	0	0	0	0	0	0	0	0	0	0	0
白浜町	1,131,202	840,265	0	14,562	0	0	189,354	19,852	169,502	0	0	0	0	0	0	0	0	0	0	0	0
上富田町	551,533	476,919	0	9,987	0	0	48,627	26,056	22,571	0	0	0	0	0	0	0	0	0	0	0	0
すさみ町	1,154,339	69,825	0	1,377	0	0	30,013	21,555	8,458	0	0	0	0	0	0	0	0	0	0	0	0
那智勝浦町	1,669,668	217,112	0	0	0	0	183,913	121,732	62,181	0	0	0	0	0	0	0	0	0	0	0	0
太地町	410,731	360,787	0	2,594	0	0	12,940	640	12,300	0	0	0	0	0	0	0	0	0	0	0	0
古座川町	388,093	169,829	0	4,439	20,245	0	65,734	49,740	15,994	0	0	0	0	0	0	0	0	0	0	0	0
北山村	307,557	117,599	0	393	0	0	20,842	10,196	10,646	0	0	0	0	0	0	0	0	0	0	0	0
串本町	1,089,251	428,662	0	13,459	0	0	136,492	125,863	10,629	0	0	0	0	0	0	0	0	0	0	0	0
町村計	19,093,528	10,499,342	548	209,764	20,245	0	2,518,308	1,695,948	822,360	0	16,090	0	0	0	0	0	0	0	0	0	0
合計	55,051,715	24,722,201	548	1,224,386	25,816	0	5,773,037	3,263,797	2,509,240	0	63,570	0	0	0	0	0	0	0	0	0	0

(単位:千円)

第6表 性別別歳出（市町村別）つづき

(単位:千円)

区分 市町村名	失業対策 事業費	公債費	積立金	投資及び 出資金	貸付金	繰出金	前年度繰上 充用金	合計
和歌山市	0	16,137,843	734,142	719,166	987,629	16,136,171	0	149,899,273
海南市	0	3,621,255	9,097	177,265	5,000	2,638,854	0	23,489,935
橋本市	0	3,817,380	200,189	50,101	410	3,267,376	0	25,040,908
有田市	0	1,232,886	759,303	177,400	1,500	1,370,203	0	12,446,789
御坊市	0	1,421,754	121,846	0	1,000	1,446,249	0	13,184,473
田辺市	0	5,667,919	66,073	0	1,794,930	3,801,149	0	43,015,817
新宮市	0	3,178,231	431,340	0	3,000	1,493,163	0	17,198,377
紀の川市	0	4,249,253	1,420,770	190,121	0	3,479,651	0	29,129,185
岩出市	0	1,248,265	1,232,270	0	0	2,205,072	0	17,277,874
市計	0	40,574,786	4,975,030	1,314,053	2,793,469	35,837,888	0	330,682,631
紀美野町	0	1,221,509	269,547	85,815	1,000	826,005	0	6,761,211
かつらぎ町	0	1,516,842	364,126	0	0	1,262,234	0	9,789,925
九度山町	0	485,886	102,350	0	0	486,670	0	3,279,892
高野町	0	333,823	7,152,432	12,000	51,200	441,135	0	23,002,708
湯浅町	0	647,658	1,801,707	0	0	696,306	0	11,736,168
広川町	0	418,886	43,224	0	0	460,634	0	4,113,152
有田川町	0	3,261,485	501,075	0	0	2,321,205	0	15,459,304
美浜町	0	315,355	154,847	0	0	457,017	0	3,968,916
日高町	0	322,390	50,629	9,900	0	612,237	0	3,856,028
由良町	0	419,807	2,450	30,000	0	610,277	0	3,680,035
印南町	0	670,823	420,032	0	0	528,970	0	5,614,384
みなべ町	0	1,220,275	150,565	0	0	1,016,756	0	9,171,763
日高川町	0	1,285,905	323,811	0	0	699,814	0	9,101,162
白浜町	0	1,456,179	354,065	0	3,050	1,540,432	0	11,537,074
上富田町	0	685,752	176,713	0	5,280	849,427	0	5,927,668
すさみ町	0	495,259	37,299	0	0	361,345	0	4,426,197
那智勝浦町	0	901,340	316,480	12,300	1,440	894,685	0	9,019,849
太地町	0	241,205	285,003	0	0	212,799	0	2,487,704
古座川町	0	369,538	99,296	0	0	320,826	0	2,970,259
北山村	0	106,008	355,161	0	0	117,824	0	2,603,316
串本町	0	1,383,471	443,716	0	39,640	1,065,145	0	10,413,877
町村計	0	17,759,396	13,404,528	150,015	101,610	15,781,743	0	158,920,592
合	0	58,334,182	18,379,558	1,464,068	2,895,079	51,619,631	0	489,603,223

第7表 義務的経費・普通建設事業費・投資的経費の歳出総額に占める割合（市町村別）

(単位:千円、%)

区分 市町村名	歳出総額 A	義務的経費					普通建設事業費		投資的経費	
		人件費 a	扶助費 b	公債費 c	合計 (a+b+c) B	B/A ×100	普通建設事業費 C	C/A ×100	投資的経費 D	D/A ×100
和歌山市	149,899,273	24,741,026	44,579,707	16,137,843	85,458,576	57.0	17,850,772	11.9	18,308,085	12.2
海南市	23,489,935	4,561,647	4,050,910	3,621,255	12,233,812	52.1	3,147,963	13.4	3,446,853	14.7
橋本市	25,040,908	4,124,239	4,937,611	3,817,380	12,879,230	51.4	1,179,537	4.7	1,618,125	6.5
有田市	12,446,789	2,151,842	2,184,494	1,232,886	5,569,222	44.7	479,303	3.9	603,822	4.9
御坊市	13,184,473	2,438,726	3,044,176	1,421,754	6,904,656	52.4	1,509,301	11.4	1,546,623	11.7
田辺市	43,015,817	7,287,892	7,983,167	5,667,919	20,938,978	48.7	5,222,704	12.1	6,599,030	15.3
新宮市	17,198,377	2,597,906	3,320,601	3,178,231	9,096,738	52.9	1,536,965	8.9	1,694,569	9.9
紀の川市	29,129,185	4,254,878	5,276,136	4,249,253	13,780,267	47.3	3,372,344	11.6	3,658,176	12.6
岩出市	17,277,874	2,114,654	4,532,827	1,248,265	7,895,746	45.7	1,659,298	9.6	1,737,633	10.1
市計	330,682,631	54,272,810	79,909,629	40,574,786	174,757,225	52.8	35,958,187	10.9	39,212,916	11.9
紀美野町	6,761,211	1,217,236	424,983	1,221,509	2,863,728	42.4	642,704	9.5	704,417	10.4
かつらぎ町	9,789,925	1,424,319	843,800	1,516,842	3,784,961	38.7	994,379	10.2	1,233,955	12.6
九度山町	3,279,892	637,274	232,239	485,886	1,355,399	41.3	269,095	8.2	309,604	9.4
高野町	23,002,708	857,961	133,691	333,823	1,325,475	5.8	284,514	1.2	529,181	2.3
湯浅町	11,736,168	859,297	938,513	647,658	2,445,468	20.8	1,573,731	13.4	1,647,559	14.0
広川町	4,113,152	677,013	554,467	418,886	1,650,366	40.1	539,971	13.1	594,679	14.5
有田川町	15,459,304	2,872,330	1,229,717	3,261,485	7,363,532	47.6	968,379	6.3	1,383,910	9.0
美浜町	3,968,916	638,073	399,228	315,355	1,352,656	34.1	778,629	19.6	778,629	19.6
日高町	3,856,028	648,583	444,503	322,390	1,415,476	36.7	342,602	8.9	361,176	9.4
由良町	3,680,035	505,415	335,803	419,807	1,261,025	34.3	440,378	12.0	616,568	16.8
印南町	5,614,384	656,336	527,099	670,823	1,854,258	33.0	1,381,450	24.6	1,486,310	26.5
みなべ町	9,171,763	947,104	789,291	1,220,275	2,956,670	32.2	2,416,379	26.3	2,568,487	28.0
日高川町	9,101,162	1,297,468	594,568	1,285,905	3,177,941	34.9	1,758,943	19.3	2,007,072	22.1
白浜町	11,537,074	2,442,721	1,337,166	1,456,179	5,236,066	45.4	1,131,202	9.8	1,320,556	11.4
上富田町	5,927,668	828,219	976,431	685,752	2,490,402	42.0	551,533	9.3	600,160	10.1
すさみ町	4,426,197	635,418	281,885	495,259	1,412,562	31.9	1,154,339	26.1	1,184,352	26.8
那智勝浦町	9,019,849	1,453,092	818,704	901,340	3,173,136	35.2	1,669,668	18.5	1,853,581	20.6
太地町	2,487,704	450,689	185,057	241,205	876,951	35.3	410,731	16.5	423,671	17.0
古座川町	2,970,259	488,164	160,546	369,538	1,018,248	34.3	388,093	13.1	453,827	15.3
北山村	2,603,316	198,785	44,717	106,008	349,510	13.4	307,557	11.8	328,399	12.6
串本町	10,413,877	1,851,650	1,091,163	1,383,471	4,326,284	41.5	1,089,251	10.5	1,225,743	11.8
町村計	158,920,592	21,587,147	12,343,571	17,759,396	51,690,114	32.5	19,093,528	12.0	21,611,836	13.6
合計	489,603,223	75,859,957	92,253,200	58,334,182	226,447,339	46.3	55,051,715	11.2	60,824,752	12.4

第8表 性質別歳出一般財源等充当額（市町村別）

(単位:千円、%)

区分 市町村名	人			費			物			件			費			
	歳出総額 A	一般財源 充当額 B	B/A	決算額 C	一般財源 等充当額 D	構成比・割合		決算額 E	一般財源 等充当額 F	構成比・割合		決算額	一般財源 等充当額	増減率		
						C/A ×100	D/C ×100			D/B ×100	E/A ×100				F/E ×100	F/B ×100
和歌山市	149,899,273	91,103,279	60.8	24,741,026	22,335,024	16.5	90.3	24.5	▲ 2.0	▲ 2.1	13,858,670	10,815,648	9.2	78.0	▲ 0.1	1.7
海南市	23,489,935	16,271,522	69.3	4,561,647	4,163,724	19.4	91.3	25.6	1.7	1.1	2,745,858	2,140,593	11.7	78.0	▲ 0.5	5.4
橋本市	25,040,908	17,782,331	71.0	4,124,239	3,870,524	16.5	93.8	21.8	0.7	1.1	3,917,413	2,804,571	15.6	71.6	▲ 2.6	▲ 3.1
有田市	12,446,789	9,730,537	78.2	2,151,842	1,977,189	17.3	91.9	20.3	5.2	6.2	1,930,048	1,493,946	15.5	77.4	7.7	7.5
御坊市	13,184,473	8,971,834	68.0	2,438,726	2,275,032	18.5	93.3	25.4	2.1	1.9	1,715,326	1,412,797	13.0	82.4	7.8	11.0
田辺市	43,015,817	26,617,521	61.9	7,287,892	6,508,007	16.9	89.3	24.5	▲ 0.4	▲ 0.6	5,863,757	3,981,581	13.6	67.9	0.6	▲ 1.3
新宮市	17,198,377	10,762,776	62.6	2,597,906	2,220,674	15.1	85.5	20.6	4.1	▲ 2.7	2,633,547	1,900,210	15.3	72.2	17.7	2.0
紀の川市	29,129,185	20,561,093	70.6	4,254,878	3,935,428	14.6	92.5	19.1	▲ 2.0	▲ 1.7	3,436,496	2,492,616	11.8	72.5	6.2	6.1
岩出市	17,277,874	11,996,115	69.4	2,114,654	1,879,490	12.2	88.9	15.7	▲ 1.8	▲ 2.5	2,647,820	2,129,794	15.3	80.4	7.7	9.5
市計	330,682,631	213,797,008	64.7	54,272,810	49,165,092	16.4	90.6	23.0	▲ 0.5	▲ 0.9	38,748,935	29,171,756	11.7	75.3	1.7	2.9
紀美野町	6,761,211	5,463,333	80.8	1,217,236	1,172,485	18.0	96.3	21.5	▲ 4.2	▲ 6.2	853,628	607,287	12.6	71.1	3.3	8.0
かつらぎ町	9,789,925	7,088,458	72.4	1,424,319	1,332,445	14.5	93.5	18.8	▲ 2.2	▲ 3.2	1,976,937	1,420,676	20.2	71.9	6.8	1.1
九度山町	3,279,892	2,325,194	70.9	637,274	593,810	19.4	93.2	25.5	▲ 2.9	▲ 5.3	700,542	435,626	21.4	62.2	18.7	3.4
高野町	23,002,708	2,604,498	11.3	857,961	819,882	3.7	95.6	31.5	3.6	2.8	13,141,750	498,358	57.1	3.8	19.1	13.9
湯浅町	11,736,168	3,950,273	33.7	859,297	734,997	7.3	85.5	18.6	▲ 6.7	▲ 5.8	4,093,256	455,333	34.9	11.1	11.5	▲ 7.9
広川町	4,113,152	3,018,207	73.4	677,013	629,241	16.5	92.9	20.8	3.8	4.6	703,280	587,749	17.1	83.6	19.5	6.2
有田川町	15,459,304	11,331,339	73.3	2,872,330	2,571,397	18.6	89.5	22.7	1.7	▲ 0.2	2,358,093	1,369,178	15.3	58.1	12.1	▲ 4.9
美浜町	3,968,916	2,787,073	70.2	638,073	616,315	16.1	96.6	22.1	▲ 2.4	▲ 2.6	636,406	454,555	16.0	71.4	1.6	2.3
日高町	3,856,028	2,935,629	76.1	648,583	595,872	16.8	91.9	20.3	▲ 6.6	▲ 7.2	814,206	644,304	21.1	79.1	21.9	1.6
由良町	3,680,035	2,770,833	75.3	505,415	471,900	13.7	93.4	17.0	▲ 3.4	▲ 2.3	591,742	477,910	16.1	80.8	▲ 2.6	0.0
印南町	5,614,384	3,595,584	64.0	656,336	617,948	11.7	94.2	17.2	4.2	4.1	545,575	472,544	9.7	86.6	▲ 3.0	▲ 4.9
みなべ町	9,171,763	5,695,967	62.1	947,104	861,293	10.3	90.9	15.1	1.1	▲ 0.6	1,495,559	1,151,683	16.3	77.0	20.2	9.2
日高川町	9,101,162	6,173,354	67.8	1,297,468	1,216,172	14.3	93.7	19.7	▲ 0.6	▲ 0.6	1,474,764	1,071,625	16.2	72.7	7.4	5.0
白浜町	11,537,074	8,310,729	72.0	2,442,721	2,048,659	21.2	83.9	24.7	1.0	0.7	1,965,770	1,337,931	17.0	68.1	▲ 7.0	▲ 3.7
上富田町	5,927,668	4,139,723	69.8	828,219	738,601	14.0	89.2	17.8	2.1	4.0	947,758	710,144	16.0	74.9	▲ 3.6	▲ 0.9
すさみ町	4,426,197	2,954,407	66.7	635,418	606,989	14.4	95.5	20.5	1.1	4.2	714,024	537,017	16.1	75.2	18.2	48.0
那智勝浦町	9,019,849	6,034,166	66.9	1,453,092	1,416,934	16.1	97.5	23.5	2.2	4.2	1,678,220	1,377,395	18.6	82.1	22.8	2.0
太地町	2,487,704	1,864,670	75.0	450,689	423,628	18.1	94.0	22.7	1.9	1.2	501,789	433,250	20.2	86.3	▲ 3.8	▲ 2.1
古座川町	2,970,259	2,333,955	78.6	488,164	481,834	16.4	98.7	20.6	4.4	6.0	542,684	421,273	18.3	77.6	18.0	0.3
北山村	2,603,316	753,071	28.9	198,785	194,326	7.6	97.8	25.8	2.9	1.4	1,370,265	205,660	52.6	15.0	27.3	9.8
串本町	10,413,877	7,175,592	68.9	1,851,650	1,528,703	17.8	82.6	21.3	1.2	▲ 2.3	1,703,765	1,135,215	16.4	66.6	15.8	3.9
町計	158,920,592	93,306,055	58.7	21,587,147	19,673,431	13.6	91.1	21.1	0.1	▲ 0.5	38,810,013	15,804,713	24.4	40.7	16.9	▲ 3.6
合計	489,603,223	307,103,063	62.7	75,859,957	68,838,523	15.5	90.7	22.4	▲ 0.3	▲ 0.8	77,558,948	44,976,469	15.8	58.0	22.0	0.5

第8表 性質別歳出一般財源等充当額（市町村別） つづき

区分 市町村名	維持				補助				補助				補助								
	一般財源等充当額		H/G		H/B		H/A		I/A		J/I		J/B		K/A		L/B				
	G	H	×10.0	×10.0	×10.0	×10.0	×10.0	×10.0	×10.0	×10.0	×10.0	×10.0	×10.0	×10.0	×10.0	×10.0	×10.0	×10.0			
和歌山	1,737,383	1,590,087	1.2	91.5	1.7	▲ 1.6	▲ 0.2	44,579,707	13,499,539	29.7	30.3	14.8	▲ 1.9	7.8	11,959,451	1,371,866	8.0	95.1	12.5	222.8	▲ 245.4
海南	139,391	128,096	0.6	91.9	0.8	22.5	27.3	4,050,910	1,460,646	17.2	36.1	9.0	▲ 3.5	1.4	2,093,805	1,840,838	8.9	87.9	11.3	11.2	10.6
橋本	168,109	134,712	0.7	80.1	0.8	▲ 13.3	▲ 15.9	4,937,611	1,733,194	19.7	35.1	9.7	▲ 1.3	1.9	2,939,955	2,467,157	11.7	83.9	13.9	▲ 2.9	▲ 3.9
有田	100,064	85,421	0.8	85.4	0.9	▲ 10.7	13.5	2,184,494	883,768	17.6	40.5	9.1	▲ 3.3	14.0	1,935,227	1,799,255	15.5	93.0	18.5	0.8	0.7
御坊	47,123	17,525	0.4	37.2	0.2	38.7	14.5	3,044,176	917,344	23.1	30.1	10.2	▲ 3.2	▲ 0.4	1,401,650	1,306,302	10.6	93.2	14.6	8.3	12.8
田辺	635,991	493,790	1.5	77.6	1.9	19.1	14.4	7,983,167	2,713,274	18.6	34.0	10.2	▲ 3.0	0.1	3,315,909	2,723,582	7.7	82.1	10.2	9.1	15.7
新宮	115,069	85,594	0.7	74.4	0.8	14.8	19.6	3,320,601	994,841	19.3	30.0	9.2	▲ 1.7	1.5	1,730,951	1,387,636	10.1	80.2	12.9	24.1	7.7
紀の川	212,984	102,008	0.7	47.9	0.5	9.7	4.4	5,276,136	1,901,214	18.1	36.0	9.2	▲ 1.5	5.2	2,950,720	2,716,792	10.1	92.1	13.2	▲ 0.3	0.4
岩出	56,630	54,351	0.3	96.0	0.5	27.3	28.7	4,532,827	1,452,193	26.2	32.0	12.1	▲ 1.2	3.1	1,502,703	1,440,177	8.7	95.8	12.0	▲ 0.0	▲ 1.2
市計	3,212,744	2,691,584	1.0	83.8	1.3	3.9	4.0	79,909,629	25,556,013	24.2	32.0	12.0	▲ 2.1	5.3	29,830,371	27,053,605	9.0	90.7	12.7	43.9	48.0
紀美野町	164,932	147,157	2.4	89.2	2.7	63.2	57.1	424,983	152,841	6.3	36.0	2.8	▲ 9.7	▲ 5.5	992,139	899,597	14.7	90.7	16.5	10.0	11.7
かつらぎ町	39,010	32,469	0.4	83.2	0.5	7.6	15.2	843,800	245,717	8.6	29.1	3.5	▲ 4.6	7.1	1,128,702	959,173	11.5	85.0	13.5	▲ 3.8	▲ 3.1
九度山町	7,564	6,371	0.2	84.2	0.3	▲ 59.7	▲ 63.3	232,239	78,870	7.1	34.0	3.4	▲ 2.2	12.8	317,763	228,172	9.7	71.8	9.8	3.7	2.8
高野町	21,096	19,178	0.1	93.8	0.8	297.1	245.0	1,333,691	477,919	0.6	35.8	1.8	▲ 3.1	▲ 14.9	328,439	252,905	1.4	77.0	9.7	▲ 0.2	▲ 3.4
湯浅町	43,310	13,652	0.4	31.5	0.3	19.4	▲ 16.6	938,513	211,555	8.0	22.5	5.4	▲ 4.6	▲ 17.4	1,008,562	786,866	8.6	78.0	19.9	6.6	▲ 2.4
広川町	45,473	38,858	1.1	85.5	1.3	▲ 14.1	▲ 15.0	554,467	194,510	13.5	35.1	6.4	▲ 5.6	▲ 0.4	615,496	553,681	15.0	90.0	18.3	3.0	2.9
有田川町	202,746	184,566	1.3	91.0	1.6	▲ 17.5	▲ 17.8	1,229,717	333,031	8.0	27.1	2.9	0.9	▲ 0.8	1,328,743	963,540	8.6	72.5	8.5	▲ 1.3	▲ 1.8
美浜町	14,862	13,033	0.4	87.7	0.5	28.5	17.6	399,228	129,519	10.1	32.4	4.6	▲ 2.4	0.0	574,499	486,754	14.5	84.7	17.5	13.3	1.2
日高町	26,890	18,992	0.7	68.9	0.6	34.3	▲ 7.4	444,503	147,221	11.5	33.1	5.0	4.6	5.1	565,714	515,037	14.7	91.0	17.5	▲ 2.2	▲ 0.5
由良町	19,881	16,070	0.5	80.8	0.6	14.5	17.1	335,803	93,249	9.1	27.8	3.4	▲ 5.7	▲ 1.5	548,092	495,391	14.9	90.4	17.9	▲ 1.0	2.9
印南町	16,372	10,699	0.3	65.3	0.3	▲ 19.5	▲ 27.6	527,099	197,336	9.4	37.4	5.5	0.0	16.3	762,867	653,087	13.6	85.6	18.2	9.0	3.2
みなべ町	37,732	34,359	0.4	91.1	0.6	3.2	3.6	789,291	244,830	8.6	31.0	4.3	▲ 6.2	▲ 3.4	945,994	696,829	10.3	73.7	12.2	▲ 8.5	▲ 13.1
日高川町	56,727	56,257	0.6	99.2	0.9	▲ 50.1	▲ 50.3	594,568	183,447	6.5	30.9	3.0	▲ 3.4	▲ 5.8	1,361,033	1,217,486	15.0	89.5	19.7	14.1	16.1
白浜町	36,632	21,848	0.3	59.6	0.3	14.9	▲ 16.9	1,337,166	427,757	11.6	32.0	5.1	▲ 6.8	▲ 4.3	1,080,503	913,192	9.4	84.5	11.0	▲ 6.3	▲ 5.7
上富田町	24,256	17,117	0.4	70.6	0.4	▲ 33.3	▲ 23.3	976,431	311,855	16.5	31.9	7.5	▲ 2.9	▲ 1.1	833,672	672,283	14.1	80.6	16.2	▲ 4.9	▲ 6.7
すさみ町	27,683	24,696	0.6	89.2	0.8	▲ 43.1	▲ 42.8	281,885	92,340	6.4	32.8	3.1	▲ 6.1	8.8	688,932	659,146	15.6	95.7	22.3	▲ 4.8	▲ 1.5
那智勝浦町	124,662	67,849	1.4	54.4	1.1	11.7	39.3	818,704	235,533	9.1	28.8	3.9	▲ 7.6	2.3	965,345	727,076	10.7	75.3	12.0	▲ 2.3	▲ 10.1
太地町	63,398	56,364	2.5	88.9	3.0	77.5	63.2	185,057	59,704	7.4	32.3	3.2	2.4	▲ 2.7	124,093	116,493	5.0	93.9	6.2	▲ 6.5	▲ 2.4
古座川町	145,346	85,488	4.9	58.8	3.7	20.2	▲ 8.2	1,60,546	48,674	5.4	30.3	2.1	▲ 6.0	▲ 19.8	390,032	321,337	13.1	82.4	13.8	▲ 5.6	▲ 7.7
北山村	11,507	8,554	0.4	74.3	1.1	▲ 39.7	▲ 48.5	44,717	11,979	1.7	26.8	1.6	17.4	23.9	70,650	67,068	2.7	94.9	8.9	▲ 13.3	▲ 9.9
串本町	126,212	121,108	1.2	96.0	1.7	26.9	25.8	1,091,163	319,506	10.5	29.3	4.5	▲ 2.7	▲ 9.6	1,483,372	1,238,762	14.2	83.5	17.3	▲ 6.7	6.3
町村計	1,256,091	994,685	0.8	79.2	1.1	3.0	▲ 2.3	12,343,671	3,767,393	7.8	30.5	4.0	▲ 3.8	▲ 2.1	16,114,642	13,423,875	10.1	83.3	14.4	▲ 0.1	▲ 0.2
合	4,468,835	3,686,269	0.9	82.5	1.2	3.6	2.2	92,253,200	29,323,406	18.8	31.8	9.5	▲ 2.4	4.3	45,945,013	40,477,480	9.4	88.1	13.2	24.7	27.6

(単位:千円,%)

第8表 性質別歳出一般財源等充当額（市町村別） つき

（単位：千円、％）

区分 市町村名	公				債				費				積				立				金				出				金		
	一般財源 等充当額		構成比・割合		一般財源 等充当額		構成比・割合		一般財源 等充当額		構成比・割合		一般財源 等充当額		構成比・割合		一般財源 等充当額		構成比・割合		一般財源 等充当額		構成比・割合		一般財源 等充当額		一般財源 等充当額		一般財源 等充当額		
	M	N	M/A ×100	N/M ×100	M/B	N/B ×100	決算額	一般財源 等充当額	O	P	O/A ×100	P/O ×100	決算額	一般財源 等充当額	Q	R	Q/A ×100	R/Q ×100	決算額	一般財源 等充当額	S	T	S/A ×100	T/S ×100	決算額	一般財源 等充当額	U	V	U/A ×100	V/U ×100	決算額
和歌山市	16,137,843	16,118,736	10.8	99.9	17.7	▲ 9.0	▲ 9.0	734,142	556,062	0.5	75.7	▲ 8.3	▲ 11.7	16,136,171	13,443,415	10.8	83.3	▲ 32.4	▲ 36.5												
海南市	3,621,265	3,591,227	15.4	99.2	22.1	7.9	8.0	9,097	0	0.0	0.0	▲ 97.5	▲ 100.0	2,638,854	2,221,291	11.2	84.2	▲ 1.5	▲ 0.7												
橋本市	3,817,380	3,817,181	15.2	100.0	21.5	▲ 2.0	▲ 1.9	200,189	16,369	0.8	8.2	▲ 21.9	49.1	3,267,376	2,823,312	13.0	86.4	▲ 9.2	▲ 9.5												
御坊市	1,232,886	1,232,886	9.9	100.0	12.7	▲ 10.8	▲ 10.8	759,303	742,035	6.1	97.7	7.6	5.5	1,446,249	1,108,683	11.0	80.9	▲ 1.0	0.0												
有田市	1,421,754	1,369,188	10.8	96.3	15.3	0.3	0.5	121,846	102,001	0.9	83.7	▲ 42.7	▲ 49.6	1,446,249	1,207,894	11.0	83.5	▲ 3.5	▲ 4.3												
田辺市	5,667,919	5,582,870	13.2	98.5	21.0	3.1	3.3	66,073	6,831	0.2	10.3	▲ 94.1	▲ 99.3	3,801,149	3,161,195	8.8	83.2	▲ 9.5	▲ 11.2												
新宮市	3,178,231	2,295,259	18.5	72.2	21.3	22.1	▲ 8.4	431,340	364,679	2.5	84.5	3.4	253.4	1,493,163	1,205,406	8.7	80.7	▲ 6.2	▲ 7.5												
紀の川市	4,248,253	4,230,692	14.6	99.6	20.6	▲ 28.2	▲ 28.3	1,420,770	1,410,869	4.9	99.3	6.9	▲ 37.5	3,479,651	2,985,019	11.9	85.8	▲ 0.1	0.5												
岩出市	1,248,265	1,248,265	7.2	100.0	10.4	▲ 0.9	▲ 0.9	1,232,270	1,198,298	7.1	97.2	10.0	49.3	2,205,072	1,739,342	12.8	78.9	▲ 5.0	▲ 2.3												
市計	40,574,786	39,486,304	12.3	97.3	18.5	▲ 5.8	▲ 7.6	4,975,030	4,397,144	1.5	88.4	2.1	▲ 25.7	35,837,888	29,895,557	10.8	83.4	▲ 19.1	▲ 22.0												
紀美野町	1,221,509	1,212,019	18.1	99.2	22.2	5.0	5.8	269,547	261,268	4.0	96.9	4.8	0.9	826,005	733,616	12.2	88.8	▲ 2.3	▲ 2.8												
かつらぎ町	1,516,842	1,486,286	15.5	98.0	21.0	▲ 6.8	▲ 7.3	364,126	339,704	3.7	93.3	4.8	21.8	1,262,234	1,101,680	12.9	87.3	▲ 2.6	▲ 2.9												
九度山町	485,886	468,921	14.8	96.5	20.2	▲ 4.3	▲ 4.8	102,350	5,003	3.1	4.9	0.2	58.9	486,670	447,552	14.8	92.0	▲ 3.9	▲ 4.8												
高野町	333,823	302,020	1.5	90.5	11.6	▲ 7.4	▲ 7.6	7,152,432	90,005	31.1	1.3	3.5	3,920.9	441,135	380,349	1.9	86.2	▲ 4.6	▲ 4.6												
湯淺町	647,658	608,177	5.5	93.9	15.4	6.2	7.9	1,801,707	184,078	15.4	10.2	4.7	10.8	696,306	573,568	5.9	82.4	▲ 13.8	▲ 19.3												
広川町	418,886	418,886	10.2	100.0	13.9	▲ 1.4	▲ 1.4	43,224	17,226	1.1	39.9	0.6	79.9	460,634	392,421	11.2	85.2	▲ 2.8	▲ 3.2												
有田川町	3,261,485	3,256,003	21.1	99.8	28.7	19.1	19.2	501,075	97,161	3.2	19.4	0.9	42.0	2,321,205	2,100,273	15.0	90.5	▲ 5.2	▲ 5.7												
美浜町	315,355	308,221	7.9	97.7	11.1	▲ 4.3	▲ 2.9	154,847	150,017	3.9	96.9	5.4	▲ 24.9	457,017	393,591	11.5	86.1	▲ 2.7	▲ 1.4												
日高町	322,390	321,964	8.4	99.9	11.0	1.7	1.7	50,629	45,890	1.3	90.6	1.6	▲ 18.5	612,237	556,848	15.9	91.0	▲ 5.2	▲ 3.7												
由良町	419,807	419,497	11.4	99.9	15.1	9.6	9.6	2,450	0	0.1	0.0	0.0	▲ 26.8	610,277	554,671	16.6	90.9	▲ 0.4	0.1												
印南町	670,823	652,476	11.9	97.3	18.1	▲ 3.4	▲ 3.8	420,032	379,127	7.5	90.3	10.5	▲ 28.2	528,970	387,849	9.4	73.3	▲ 11.9	▲ 3.0												
みなべ町	1,220,275	1,217,760	13.3	99.8	21.4	▲ 17.5	▲ 17.5	150,565	5,000	1.6	3.3	0.1	▲ 28.3	1,016,756	925,674	11.1	91.0	▲ 2.2	▲ 0.9												
日高川町	1,285,905	1,274,811	14.1	99.1	20.7	▲ 8.8	▲ 8.7	323,811	205,000	3.6	63.3	3.3	▲ 31.6	699,814	609,455	7.7	87.1	▲ 2.0	▲ 2.6												
白浜町	1,456,179	1,424,327	12.6	97.8	17.1	7.2	7.8	354,065	278,687	3.1	78.7	3.4	13.3	1,540,432	1,329,710	13.4	86.3	▲ 0.7	▲ 1.0												
上富田町	685,752	654,988	11.6	95.5	15.8	▲ 0.2	▲ 0.2	176,713	139,767	3.0	79.1	3.4	47.0	849,427	717,864	14.3	84.5	▲ 2.4	▲ 1.2												
すさみ町	495,259	479,075	11.2	96.7	16.2	6.7	7.3	37,299	0	0.8	0.0	0.0	50.7	361,345	296,343	8.2	82.0	▲ 13.5	▲ 12.9												
那智勝浦町	901,340	867,298	10.0	96.2	14.4	15.7	14.7	316,480	257,467	3.5	81.4	4.3	▲ 15.7	894,685	711,352	9.9	79.5	▲ 6.8	▲ 8.9												
太地町	241,205	241,205	9.7	100.0	12.9	10.1	10.1	285,000	285,000	11.5	100.0	15.3	▲ 1.7	312,799	184,246	8.6	86.6	▲ 9.9	▲ 13.4												
古座川町	369,538	369,538	12.4	100.0	15.8	2.2	2.2	99,296	92,000	3.3	92.7	3.9	▲ 35.3	338.7	268,759	10.8	83.8	▲ 11.5	▲ 8.2												
北山村	106,008	106,008	4.1	100.0	14.1	▲ 2.1	▲ 2.1	355,161	0	13.6	0.0	0.0	3.3	▲ 100.0	117,824	85,356	4.5	72.4	▲ 10.5	▲ 8.6											
串本町	1,383,471	1,380,642	13.3	99.8	19.2	4.6	4.7	443,716	297,195	4.3	67.0	4.1	▲ 40.4	1,065,145	867,665	10.2	81.5	▲ 0.9	0.9												
町村計	17,759,396	17,470,082	11.2	98.4	18.7	2.4	2.5	13,404,528	3,129,895	8.4	23.3	3.4	71.6	15,781,743	13,618,842	9.9	86.3	▲ 14.6	▲ 0.3												
合計	58,334,182	56,956,336	11.9	97.6	18.5	▲ 3.4	▲ 4.7	18,379,558	7,526,739	3.8	41.0	2.5	26.7	▲ 25.4	▲ 25.4	10.5	84.3	▲ 14.0	▲ 16.2												

第8表 性質別歳出一般財源等充当額（市町村別） つづき

(単位:千円,%)

区分	投 資 的 経 費				そ の 他				
	一般財源等充当額		昨年度との増減率		一般財源等充当額		昨年度との増減率		
	S	T	S/A ×100	T/B ×100	決算額	U	V	決算額	
市町村名									
和歌山	18,308,085	1,364,378	12.2	7.5	▲ 3.5	13.9	8,524	29.7	▲ 155.2
南海	3,446,853	635,942	14.7	18.4	▲ 32.1	▲ 24.5	89,165	▲ 25.1	▲ 46.3
橿本	1,618,125	111,460	6.5	6.9	▲ 38.0	▲ 29.4	3,851	▲ 1.7	6.1
有田	603,822	258,654	4.9	42.8	▲ 77.5	▲ 30.4	148,700	▲ 60.6	▲ 66.6
御坊	1,546,623	363,751	11.7	23.5	16.7	7.2	1,000	0.0	0.0
田辺	6,599,030	1,446,391	15.3	21.9	93.0	63.9	1,794,930	0.0	▲ 8.7
新宮	1,694,569	308,477	9.9	18.2	▲ 13.1	▲ 5.2	3,000	0.0	0.0
紀の川	3,658,176	626,434	12.6	17.1	39.1	28.1	190,121	84.2	382.6
岩出	1,737,633	854,205	10.1	49.2	0.5	▲ 8.2	0	0.0	0.0
市 計	39,212,916	5,969,692	11.9	15.2	▲ 2.9	7.8	4,107,522	10.0	0.8
紀美野	704,417	190,248	10.4	27.0	▲ 22.5	44.7	86,815	1.6	▲ 77.4
かつらぎ	1,233,955	170,308	12.6	13.8	▲ 34.6	▲ 25.4	0	0.0	0.0
九度山	309,604	60,869	9.4	19.7	▲ 8.9	▲ 22.0	0	0.0	0.0
高野	529,181	130,082	2.3	24.6	▲ 16.7	▲ 9.9	63,200	100.0	2.4
湯浅	1,647,559	382,047	14.0	23.2	9.7	116.9	0	0.0	▲ 100.0
広川	594,679	185,635	14.5	31.2	▲ 28.6	▲ 2.6	0	0.0	0.0
有田川	1,383,910	456,190	9.0	33.0	0.4	41.5	0	0.0	0.0
美浜	778,629	235,068	19.6	30.2	▲ 14.4	14.4	0	0.0	0.0
日高	361,176	90,101	9.4	24.9	▲ 51.7	▲ 38.9	9,900	0.3	▲ 53.5
由良	616,568	212,145	16.8	34.4	9.5	2.4	30,000	0.8	117.4
印南	1,486,310	224,518	26.5	15.1	19.3	1.9	0	0.0	0.0
みなべ	2,568,487	558,539	28.0	21.7	29.9	▲ 8.1	0	0.0	0.0
日高川	2,007,072	339,101	22.1	16.9	▲ 4.0	71.8	0	0.0	▲ 100.0
白浜	1,320,556	528,618	11.4	40.0	▲ 13.2	38.7	3,050	0.0	1.7
上富田	600,160	177,104	10.1	29.5	4.3	▲ 59.7	5,280	0.1	▲ 9.8
すさみ	1,184,352	258,801	26.8	21.9	22.2	67.1	0	0.0	▲ 100.0
那智勝浦	1,853,581	373,302	20.6	20.1	166.7	3.9	13,740	0.2	▲ 98.2
太地	423,671	64,780	17.0	15.3	▲ 56.3	▲ 52.6	0	0.0	0.0
古座川	453,827	245,052	15.3	54.0	▲ 11.0	▲ 24.0	0	0.0	0.0
北山村	328,399	74,120	12.6	22.6	▲ 17.3	▲ 21.8	0	0.0	0.0
串本	1,225,743	280,888	11.8	22.9	9.7	▲ 16.2	5,908	0.4	15.7
町 計	21,611,836	5,237,516	13.6	24.2	▲ 1.6	7.4	251,625	73.9	▲ 83.3
合 計	60,824,752	11,207,208	12.4	18.4	▲ 2.4	7.6	4,359,147	13.7	▲ 22.0
									▲ 50.4

第9表 目的別歳出（市町村別）

（単位：千円）

区分 市町村名	議会費	総務費	民生費	衛生費	労働費	農 林 水産業費	商工費
和歌山市	872,309	10,691,414	65,578,312	9,540,444	207,223	1,095,988	2,255,070
海南市	263,327	2,178,015	7,967,853	2,623,217	17,933	745,309	149,777
橋本市	262,938	2,281,234	9,672,870	2,714,679	1,162	441,197	489,835
有田市	159,812	2,372,514	4,415,369	1,541,128	0	287,468	83,282
御坊市	159,303	1,644,036	5,121,001	1,353,953	9,188	281,280	155,679
田辺市	276,608	3,758,791	13,822,205	4,252,863	4,200	2,130,791	1,038,153
新宮市	173,243	2,086,579	5,578,276	2,255,401	3,901	268,881	449,165
紀の川市	239,341	4,458,237	10,117,461	2,939,022	416	847,492	332,787
岩出市	155,688	1,957,753	7,023,084	2,136,323	0	128,696	105,599
市 計	2,562,569	31,428,573	129,296,431	29,357,030	244,023	6,227,102	5,059,347
紀美野町	82,630	908,588	1,478,686	1,123,745	0	316,135	106,564
かつらぎ町	97,771	1,407,448	2,684,077	713,995	0	656,595	112,589
九度山町	56,380	695,806	713,314	246,595	0	170,736	91,944
高野町	51,515	20,379,753	587,972	417,814	0	71,902	265,881
湯浅町	63,985	6,540,816	2,135,318	606,873	0	198,757	97,125
広川町	51,940	572,837	1,150,615	465,552	0	220,462	99,437
有田川町	108,024	1,886,516	3,860,064	1,226,938	26,586	1,345,932	202,144
美浜町	67,291	752,836	1,052,200	368,012	0	392,725	21,142
日高町	67,083	492,406	1,315,861	455,024	0	393,037	86,979
由良町	68,716	473,991	929,123	326,823	0	255,132	75,917
印南町	76,848	615,267	1,230,166	499,766	930	603,379	14,244
みなべ町	75,550	800,284	1,950,442	480,075	0	1,023,769	92,089
日高川町	68,938	1,831,248	1,697,034	939,063	0	617,447	254,483
白浜町	96,596	1,570,401	3,349,310	1,394,476	3,008	591,660	358,117
上富田町	81,139	733,732	1,985,407	633,747	0	211,807	51,276
すさみ町	63,361	664,939	808,536	534,132	0	136,836	49,133
那智勝浦町	83,792	1,519,411	2,486,823	945,046	0	1,196,140	257,899
太地町	60,102	689,919	801,080	185,507	30	47,157	96,526
古座川町	53,020	455,355	619,694	379,804	0	179,313	72,779
北山村	30,487	1,638,782	196,218	74,909	0	203,970	99,419
串本町	84,199	1,954,993	2,713,595	1,443,801	0	218,661	205,987
町 村 計	1,489,367	46,585,328	33,745,535	13,461,697	30,554	9,051,552	2,711,674
合 計	4,051,936	78,013,901	163,041,966	42,818,727	274,577	15,278,654	7,771,021

第9表 目的別歳出（市町村別） つづき

（単位：千円）

区分 市町村名	土木費	消防費	教育費	災害 復旧費	公債費	諸支出費	前年度繰上 充用費	歳出 合計
和歌山市	24,695,942	4,742,400	13,625,015	457,313	16,137,843	0	0	149,899,273
海南市	1,891,514	1,239,507	2,493,338	298,890	3,621,255	0	0	23,489,935
橋本市	1,509,845	1,090,330	2,320,850	438,588	3,817,380	0	0	25,040,908
有田市	464,729	539,103	1,225,979	124,519	1,232,886	0	0	12,446,789
御坊市	840,024	946,592	1,214,341	37,322	1,421,754	0	0	13,184,473
田辺市	3,907,128	2,129,754	4,651,070	1,376,326	5,667,928	0	0	43,015,817
新宮市	877,805	630,158	1,539,133	157,604	3,178,231	0	0	17,198,377
紀の川市	1,970,311	1,278,290	2,410,743	285,832	4,249,253	0	0	29,129,185
岩出市	1,581,823	825,963	2,036,345	78,335	1,248,265	0	0	17,277,874
市計	37,739,121	13,422,097	31,516,814	3,254,729	40,574,795	0	0	330,682,631
紀美野町	602,782	455,807	403,052	61,713	1,221,509	0	0	6,761,211
かつらぎ町	1,098,523	393,162	869,347	239,576	1,516,842	0	0	9,789,925
九度山町	302,405	173,993	302,324	40,509	485,886	0	0	3,279,892
高野町	233,486	195,694	220,201	244,667	333,823	0	0	23,002,708
湯浅町	541,636	343,039	487,133	73,828	647,658	0	0	11,736,168
広川町	367,484	251,690	459,541	54,708	418,886	0	0	4,113,152
有田川町	1,192,243	782,159	1,151,682	415,531	3,261,485	0	0	15,459,304
美浜町	401,105	278,813	319,437	0	315,355	0	0	3,968,916
日高町	157,546	182,986	364,142	18,574	322,390	0	0	3,856,028
由良町	507,458	169,508	277,370	176,190	419,807	0	0	3,680,035
印南町	841,983	263,720	692,398	104,860	670,823	0	0	5,614,384
みなべ町	1,491,916	831,681	1,053,574	152,108	1,220,275	0	0	9,171,763
日高川町	996,881	525,198	636,836	248,129	1,285,905	0	0	9,101,162
白浜町	862,069	859,467	762,346	189,354	1,456,179	44,091	0	11,537,074
上富田町	348,000	234,682	913,499	48,627	685,752	0	0	5,927,668
すさみ町	293,414	1,009,833	340,741	30,013	495,259	0	0	4,426,197
那智勝浦町	527,883	488,650	428,952	183,913	901,340	0	0	9,019,849
太地町	139,913	53,552	159,749	12,940	241,229	0	0	2,487,704
古座川町	319,639	239,278	216,105	65,734	369,538	0	0	2,970,259
北山村	98,653	67,740	66,288	20,842	106,008	0	0	2,603,316
串本町	827,084	644,439	801,155	136,492	1,383,471	0	0	10,413,877
町村計	12,152,103	8,445,091	10,925,872	2,518,308	17,759,420	44,091	0	158,920,592
合計	49,891,224	21,867,188	42,442,686	5,773,037	58,334,215	44,091	0	489,603,223

第10表 基金の状況（市町村別）

区分 市町村名	積				立				基金				金				額				運				用				基				金							
	財政調整基金		減価基金		その他特定目的基金		土地開発基金		その他定額運用基金		その他定額運用基金		土地開発基金		その他定額運用基金		土地開発基金		その他定額運用基金		土地開発基金		その他定額運用基金		土地開発基金		その他定額運用基金		土地開発基金		その他定額運用基金		土地開発基金		その他定額運用基金		土地開発基金		その他定額運用基金	
	平成29年度 末現在高	平成30年度 末現在高	平成29年度 末現在高	平成30年度 末現在高	平成29年度 末現在高	平成30年度 末現在高	平成29年度 末現在高	平成30年度 末現在高	平成29年度 末現在高	平成30年度 末現在高	平成29年度 末現在高	平成30年度 末現在高	平成29年度 末現在高	平成30年度 末現在高	平成29年度 末現在高	平成30年度 末現在高	平成29年度 末現在高	平成30年度 末現在高	平成29年度 末現在高	平成30年度 末現在高	平成29年度 末現在高	平成30年度 末現在高	平成29年度 末現在高	平成30年度 末現在高	平成29年度 末現在高	平成30年度 末現在高	平成29年度 末現在高	平成30年度 末現在高	平成29年度 末現在高	平成30年度 末現在高	平成29年度 末現在高	平成30年度 末現在高	平成29年度 末現在高	平成30年度 末現在高	平成29年度 末現在高	平成30年度 末現在高				
和歌山市	11,055,360	7,306,948	1,588,860	1,589,176	1,583,362	1,432,715	14,227,582	10,328,839	0	0	0	0	0	0	0	0	0	0	0	0	0	0	0	0	0	0	0	0	0	0	0	0	0	0	0	0	0			
海南市	2,215,501	2,603,139	763,309	2,163	748,580	649,577	3,727,390	3,254,879	0	0	0	0	0	0	0	0	0	0	0	0	0	0	0	0	0	0	0	0	0	0	0	0	0	0	0	0	0			
橋本市	1,045,610	1,205,813	5,860	5,860	2,203,794	2,179,527	3,255,264	3,391,200	202,821	203,202	203,202	203,202	203,202	203,202	203,202	203,202	203,202	203,202	203,202	203,202	203,202	203,202	203,202	203,202	203,202	203,202	203,202	203,202	203,202	203,202	203,202	203,202	203,202	203,202	203,202	203,202	203,202	203,202	203,202	
有田市	2,852,687	2,681,900	1,104,898	1,118,853	1,278,385	1,792,910	5,235,970	5,593,663	0	0	0	0	0	0	0	0	0	0	0	0	0	0	0	0	0	0	0	0	0	0	0	0	0	0	0	0	0	0	0	
御坊市	2,240,778	1,812,778	86,257	89,640	1,368,393	1,418,239	3,695,428	3,320,657	0	0	0	0	0	0	0	0	0	0	0	0	0	0	0	0	0	0	0	0	0	0	0	0	0	0	0	0	0	0	0	
田辺市	3,563,799	3,564,154	9,315,334	9,324,875	10,038,632	9,947,609	22,917,765	22,836,638	308,405	308,959	308,405	308,959	308,405	308,959	308,405	308,959	308,405	308,959	308,405	308,959	308,405	308,959	308,405	308,959	308,405	308,959	308,405	308,959	308,405	308,959	308,405	308,959	308,405	308,959	308,405	308,959	308,405	308,959		
新宮市	2,060,000	2,220,000	1,843,000	1,965,000	3,924,468	3,738,908	7,827,468	7,923,908	0	0	0	0	0	0	0	0	0	0	0	0	0	0	0	0	0	0	0	0	0	0	0	0	0	0	0	0	0	0	0	
紀の川市	4,866,480	5,201,002	1,858,738	1,940,727	4,098,848	4,521,107	10,824,066	11,662,836	739,345	739,934	739,345	739,934	739,345	739,934	739,345	739,934	739,345	739,934	739,345	739,934	739,345	739,934	739,345	739,934	739,345	739,934	739,345	739,934	739,345	739,934	739,345	739,934	739,345	739,934	739,345	739,934	739,345	739,934		
岩出市	1,519,293	1,473,212	2,039,977	2,040,203	2,533,507	2,795,546	6,092,777	6,308,961	307,920	308,015	307,920	308,015	307,920	308,015	307,920	308,015	307,920	308,015	307,920	308,015	307,920	308,015	307,920	308,015	307,920	308,015	307,920	308,015	307,920	308,015	307,920	308,015	307,920	308,015	307,920	308,015	307,920	308,015		
市計	31,419,508	28,068,946	18,606,233	18,076,497	27,777,969	28,476,138	77,803,710	74,621,581	1,558,491	1,560,110	1,558,491	1,560,110	1,558,491	1,560,110	1,558,491	1,560,110	1,558,491	1,560,110	1,558,491	1,560,110	1,558,491	1,560,110	1,558,491	1,560,110	1,558,491	1,560,110	1,558,491	1,560,110	1,558,491	1,560,110	1,558,491	1,560,110	1,558,491	1,560,110	1,558,491	1,560,110	1,558,491	1,560,110		
紀美野町	2,204,496	2,377,689	30,893	30,902	1,322,950	1,306,248	3,558,339	3,714,839	75,694	75,706	75,694	75,706	75,694	75,706	75,694	75,706	75,694	75,706	75,694	75,706	75,694	75,706	75,694	75,706	75,694	75,706	75,694	75,706	75,694	75,706	75,694	75,706	75,694	75,706	75,694	75,706	75,694	75,706		
かつらぎ町	849,722	800,619	3,496	32,787	1,574,439	1,548,878	2,427,657	2,382,284	0	0	0	0	0	0	0	0	0	0	0	0	0	0	0	0	0	0	0	0	0	0	0	0	0	0	0	0	0	0	0	
九度山町	359,252	307,502	36,272	36,295	257,237	291,131	652,761	634,928	133,186	133,192	133,186	133,192	133,186	133,192	133,186	133,192	133,186	133,192	133,186	133,192	133,186	133,192	133,186	133,192	133,186	133,192	133,186	133,192	133,186	133,192	133,186	133,192	133,186	133,192	133,186	133,192	133,186	133,192		
高野町	1,201,926	892,151	40,619	40,624	641,350	7,640,817	1,883,895	8,573,592	81,373	81,376	81,373	81,376	81,373	81,376	81,373	81,376	81,373	81,376	81,373	81,376	81,373	81,376	81,373	81,376	81,373	81,376	81,373	81,376	81,373	81,376	81,373	81,376	81,373	81,376	81,373	81,376	81,373	81,376		
湯浅町	300,446	460,790	101,158	101,158	2,403,273	3,409,854	2,804,877	3,971,802	117,072	96,590	117,072	96,590	117,072	96,590	117,072	96,590	117,072	96,590	117,072	96,590	117,072	96,590	117,072	96,590	117,072	96,590	117,072	96,590	117,072	96,590	117,072	96,590	117,072	96,590	117,072	96,590	117,072	96,590		
広川町	704,275	709,135	309,878	312,016	2,660,572	2,673,200	3,674,725	3,694,351	425,612	425,612	425,612	425,612	425,612	425,612	425,612	425,612	425,612	425,612	425,612	425,612	425,612	425,612	425,612	425,612	425,612	425,612	425,612	425,612	425,612	425,612	425,612	425,612	425,612	425,612	425,612	425,612	425,612	425,612	425,612	
有田川町	4,082,202	4,095,235	1,846,470	1,220,923	6,857,331	6,860,434	12,786,003	12,176,592	0	0	0	0	0	0	0	0	0	0	0	0	0	0	0	0	0	0	0	0	0	0	0	0	0	0	0	0	0	0	0	
美浜町	1,209,054	1,111,450	61,835	61,949	172,630	164,948	1,443,519	1,338,347	0	0	0	0	0	0	0	0	0	0	0	0	0	0	0	0	0	0	0	0	0	0	0	0	0	0	0	0	0	0	0	
日高町	1,242,535	1,206,156	3,730	3,738	242,337	211,912	1,488,602	1,421,806	0	0	0	0	0	0	0	0	0	0	0	0	0	0	0	0	0	0	0	0	0	0	0	0	0	0	0	0	0	0	0	
由良町	995,027	887,206	526	527	43,450	36,070	1,039,003	923,803	96,149	96,213	96,149	96,213	96,149	96,213	96,149	96,213	96,149	96,213	96,149	96,213	96,149	96,213	96,149	96,213	96,149	96,213	96,149	96,213	96,149	96,213	96,149	96,213	96,149	96,213	96,149	96,213	96,149	96,213		
印南町	2,501,310	2,536,010	141,889	142,159	3,942,298	4,166,363	6,585,497	6,844,532	0	0	0	0	0	0	0	0	0	0	0	0	0	0	0	0	0	0	0	0	0	0	0	0	0	0	0	0	0	0	0	
みなべ町	1,482,605	1,483,202	483,489	483,569	3,484,478	3,623,166	5,450,572	5,589,937	486,722	486,722	486,722	486,722	486,722	486,722	486,722	486,722	486,722	486,722	486,722	486,722	486,722	486,722	486,722	486,722	486,722	486,722	486,722	486,722	486,722	486,722	486,722	486,722	486,722	486,722	486,722	486,722	486,722	486,722		
日高川町	3,594,702	3,522,033	1,033,251	1,035,620	3,196,429	3,160,508	7,824,382	7,718,161	137,229	137,229	137,229	137,229	137,229	137,229	137,229	137,229	137,229	137,229	137,229	137,229	137,229	137,229	137,229	137,229	137,229	137,229	137,229	137,229	137,229	137,229	137,229	137,229	137,229	137,229	137,229	137,229	137,229	137,229		
白浜町	2,548,698	2,482,234	101,669	201,842	2,430,030	2,473,316	5,080,397	5,157,392	59,980	59,980	59,980	59,980	59,980	59,980	59,980	59,980	59,980	59,980	59,980	59,980	59,980	59,980	59,980	59,980	59,980	59,980	59,980	59,980	59,980	59,980	59,980	59,980	59,980	59,980	59,980	59,980	59,980	59,980	59,980	
上富田町	1,051,514	1,051,548	371,573	431,574	472,426	564,434	1,895,513	2,047,556	100,406	100,406	100,406	100,406	100,406	100,406	100,406	100,406	100,406	100,406	100,406	100,406	100,406	100,406	100,406	100,406	100,406	100,406	100,406	100,406	100,406	100,406	100,406	100,406	100,406	100,406	100,406	100,406	100,406	100,406		
すさみ町	1,666,668	1,416,668	43,103	43,103	1,298,078	1,326,737	3,007,849	2,786,508	294,992	294																														

第11表 地方債の状況（市町村別）

（単位：千円、％）

区分 市町村名	平成30年度公債費			一時借入金 利子	平成29年度 地方債現在高 A	平成30年度 地方債現在高 B	B-A C	C/A ×100	標準財政規模 D	B/D ×100
	元金	利子	計							
和歌山市	16,137,843	1,325,429	16,135,502	2,341	174,593,468	177,188,095	2,594,627	1.5	79,033,709	224.2
海南市	3,621,255	224,726	3,621,035	220	33,560,082	32,725,373	▲834,709	▲2.5	13,810,087	237.0
橋本市	3,817,380	265,174	3,816,927	453	34,431,850	32,787,830	▲1,644,020	▲4.8	16,307,754	201.1
有田市	1,232,886	70,284	1,232,872	14	10,524,642	9,904,384	▲620,258	▲5.9	7,239,669	136.8
御坊市	1,421,754	114,345	1,421,522	232	14,288,989	14,075,512	▲213,477	▲1.5	6,757,908	208.3
田辺市	5,667,919	382,846	5,667,704	215	49,696,482	49,031,924	▲664,558	▲1.3	23,476,030	208.9
新宮市	3,178,231	148,982	3,178,231	0	25,481,848	24,091,399	▲1,390,449	▲5.5	9,229,227	261.0
紀の川市	4,249,253	172,038	4,249,253	0	29,425,064	28,340,349	▲1,084,715	▲3.7	18,657,291	151.9
岩出市	1,248,265	56,694	1,248,265	0	6,879,231	6,492,648	▲386,583	▲5.6	10,388,269	62.5
市計	40,574,786	2,760,518	40,571,311	3,475	378,881,656	374,637,514	▲4,244,142	▲1.1	184,899,944	202.6
紀美野町	1,221,509	53,152	1,221,509	0	9,185,647	8,705,002	▲480,645	▲5.2	4,615,900	188.6
かつらぎ町	1,516,842	95,477	1,516,842	0	15,911,479	15,486,014	▲425,465	▲2.7	5,864,040	264.1
九度山町	485,886	25,646	485,574	312	4,366,392	4,200,922	▲165,470	▲3.8	2,116,216	198.5
高野町	333,823	17,825	333,823	0	3,433,525	3,441,959	8,434	0.2	2,004,504	171.7
湯浅町	647,658	63,136	647,658	0	8,445,690	8,639,271	193,581	2.3	3,436,702	251.4
広川町	418,886	21,814	418,886	0	3,783,757	3,656,085	▲127,672	▲3.4	2,553,794	143.2
有田川町	3,261,485	193,480	3,261,482	3	21,081,498	19,136,796	▲1,944,702	▲9.2	9,899,854	193.3
美浜町	315,355	22,453	315,355	0	3,313,916	3,322,614	8,698	0.3	2,289,292	145.1
日高町	322,390	25,521	322,323	67	3,700,764	3,653,362	▲47,402	▲1.3	2,599,398	140.5
由良町	419,807	26,677	419,807	0	4,460,700	4,382,370	▲78,330	▲1.8	2,447,992	179.0
印南町	670,823	43,764	670,823	0	7,106,613	7,110,854	4,241	0.1	3,200,750	222.2
みなべ町	1,220,275	72,881	1,220,275	0	9,925,639	9,877,071	▲48,568	▲0.5	5,172,088	191.0
日高川町	1,285,905	63,501	1,285,905	0	10,590,690	10,331,186	▲259,504	▲2.5	5,334,964	193.7
白浜町	1,456,179	129,244	1,456,051	128	15,903,290	15,502,987	▲400,303	▲2.5	7,078,503	219.0
上富田町	685,752	46,501	685,710	42	6,918,418	6,786,576	▲131,842	▲1.9	3,857,545	175.9
すさみ町	495,259	32,881	495,259	0	5,198,221	5,681,343	483,122	9.3	2,356,545	241.1
那智勝浦町	901,340	59,690	901,340	0	10,489,204	10,676,658	187,454	1.8	4,902,177	217.8
太地町	241,205	13,636	241,205	0	3,128,526	3,324,757	196,231	6.3	1,363,835	243.8
古座川町	369,538	19,109	369,538	0	3,145,222	2,955,183	▲190,039	▲6.0	1,946,182	151.8
北山村	106,008	9,802	106,008	0	1,335,648	1,433,728	98,080	7.3	501,099	286.1
串本町	1,383,471	91,652	1,383,471	0	12,812,516	12,469,086	▲343,430	▲2.7	6,056,771	205.9
町計	17,759,396	1,127,842	17,758,844	552	164,237,355	160,773,824	▲3,463,531	▲2.1	79,598,151	202.0
合計	58,334,182	3,888,360	58,330,155	4,027	543,119,011	535,411,338	▲7,707,673	▲1.4	264,498,095	202.4

（注）標準財政規模には、臨時財政対策債発行可能額を含む。

第11表 地方債の状況 (市町村別) つづき

区分 市町村名	平成30年度地方債発行額										平成30年度末地方債現在高									
	総額	財政融資 資金	旧動貯資金	旧簡保資金	地方公共団体 金融機関資金	うち旧公営企 業金融公庫	市中銀行	その他の 金融機関	その他	総額	財政融資 資金	旧動貯資金	旧簡保資金	地方公共団体 金融機関資金	うち旧公営企 業金融公庫	市中銀行	その他の 金融機関	その他		
和歌山市	17,404,700	5,275,760	0	0	6,648,540	0	5,094,600	220,600	165,200	177,188,095	59,049,699	0	3,081,262	75,648,276	6,385,950	17,418,025	17,002,659	4,988,174		
海南市	2,561,600	1,433,200	0	0	696,300	0	0	367,500	64,600	32,725,373	14,930,375	0	606,761	13,229,095	911,409	1,782,511	1,414,368	762,263		
橋本市	1,907,733	385,398	0	0	1,009,935	0	132,700	195,500	184,200	32,787,830	8,414,611	16,362	626,289	13,305,971	1,126,831	4,335,689	3,876,188	2,212,720		
有田市	542,330	499,230	0	0	38,900	0	4,200	0	0	9,904,384	6,433,369	62,468	209,082	2,769,437	546,852	202,201	209,359	18,468		
御坊市	1,093,700	497,700	0	0	458,500	0	44,900	31,800	60,800	14,075,512	7,322,315	0	659,720	3,200,577	239,539	1,215,080	1,403,420	274,400		
田辺市	4,620,300	2,812,400	0	0	498,800	0	665,400	628,000	15,700	49,031,924	26,199,277	2,205	1,778,358	6,205,653	883,734	6,626,362	7,877,933	342,136		
新宮市	1,638,800	939,400	0	0	590,800	0	0	108,600	0	24,091,399	11,495,544	32,563	323,178	7,164,528	154,661	1,517,104	3,318,018	240,464		
紀の川市	2,992,500	778,000	0	0	276,500	0	0	1,938,000	0	28,340,349	6,168,889	0	1,258,269	6,062,206	757,916	2,828,935	12,019,367	2,683		
岩出市	804,988	328,500	0	0	73,300	0	0	403,188	0	6,492,648	3,089,871	0	411,071	367,462	0	1,754,429	869,815	0		
市計	33,566,651	12,949,588	0	0	10,291,575	0	5,941,800	3,893,188	490,500	374,637,514	143,103,950	113,598	8,953,990	127,953,205	11,006,892	37,680,336	47,991,127	8,841,308		
紀美野町	687,712	427,655	0	0	49,800	0	0	113,257	97,000	8,705,002	4,544,807	0	255,578	1,163,761	187,666	754,953	494,913	1,490,990		
かつらぎ町	995,900	767,500	0	0	174,100	0	0	54,300	0	15,486,014	9,225,573	0	326,108	4,534,583	424,200	1,226,677	173,073	0		
九度山町	294,458	200,569	0	0	70,289	70,289	23,600	0	0	4,200,922	3,369,975	0	54,908	481,887	481,887	282,376	0	11,776		
高野町	324,432	316,932	0	0	4,300	0	3,200	0	0	3,441,959	2,745,135	2,449	231,205	399,070	74,476	64,100	0	0		
湯浅町	778,103	647,341	0	0	84,162	0	0	46,600	0	8,639,271	4,471,782	0	138,430	597,114	90,164	2,246,767	864,224	320,954		
広川町	269,400	234,000	0	0	25,500	0	0	9,900	0	3,656,085	3,121,632	0	208,262	290,291	0	26,000	9,900	0		
有田川町	1,123,300	603,500	0	0	245,100	0	6,800	21,300	246,600	19,136,796	6,702,164	574	920,737	5,954,910	373,673	892,946	3,243,966	1,421,499		
美浜町	301,600	171,000	0	0	97,200	0	0	18,000	15,400	3,322,614	2,299,144	0	114,138	728,072	121,503	0	45,860	135,400		
日高町	249,400	188,500	0	0	28,200	0	0	32,700	0	3,653,962	2,501,004	0	93,246	788,955	138,077	235,481	33,860	816		
由良町	314,800	290,400	0	0	24,400	0	0	0	0	4,382,370	3,826,787	0	79,663	394,586	2,592	0	81,334	0		
印南町	631,300	542,500	0	0	88,800	88,800	0	0	0	7,110,854	2,988,229	0	415,288	2,550,412	2,550,412	393,461	761,538	1,926		
みなべ町	1,098,826	726,737	0	0	274,189	0	0	97,900	0	9,877,071	5,664,587	0	425,070	2,929,628	127,364	297,180	219,936	340,670		
日高川町	962,900	696,000	0	0	176,900	0	0	90,000	0	10,331,186	7,392,526	0	62,941	1,530,956	178,981	135,260	1,120,025	89,478		
白浜町	928,504	570,604	0	0	291,700	0	0	64,200	0	15,502,987	6,121,720	6,530	220,135	6,850,345	287,710	1,029,932	1,264,131	10,194		
上富田町	507,367	87,970	0	0	296,397	0	123,000	0	0	6,786,576	3,067,815	0	285,091	2,120,690	50,379	941,198	131,719	240,063		
すさみ町	945,500	257,300	0	0	688,200	0	0	0	0	5,681,343	4,521,462	0	180,158	959,057	18,527	14,877	0	5,789		
那智勝浦町	1,029,104	891,358	0	0	123,446	0	0	14,300	0	10,676,658	7,765,869	0	148,602	836,844	79,912	1,043,072	338,673	543,598		
大地町	423,800	394,400	0	0	29,400	0	0	0	0	3,324,757	2,821,055	0	27,360	337,692	39,345	0	138,650	0		
古盛川町	160,390	160,390	0	0	0	0	0	0	0	2,955,183	2,505,329	0	61,088	386,727	352,312	790	0	1,249		
北山村	194,286	150,200	0	0	0	0	0	44,086	0	1,433,728	927,920	0	0	19,893	0	0	485,915	0		
串本町	948,389	834,989	0	0	58,500	0	0	23,900	31,000	12,469,086	7,385,655	0	513,180	2,056,498	15,165	977,570	143,724	1,392,459		
町村計	13,167,471	9,159,845	0	0	2,830,583	159,089	156,600	630,443	390,000	160,773,824	93,970,170	9,553	4,761,188	35,911,971	5,594,345	10,562,640	9,551,441	6,006,861		
合計	46,734,122	22,109,433	0	0	13,122,158	159,089	6,098,400	4,523,631	880,500	535,411,338	237,074,120	123,151	13,715,178	163,865,176	16,601,237	48,242,976	57,542,568	14,848,169		

(単位：千円、%)

第12表 各種指数表（市町村別）

財政力指数

（単位：千円、％）

区分 市町村名	平成28年度 基準財政収入額 A'	平成28年度 基準財政需要額 B''	平成29年度 基準財政収入額 A'	平成29年度 基準財政需要額 B'	平成30年度 基準財政収入額 A	平成30年度 基準財政需要額 B	① A' / B''	② A' / B'	③ A / B	財政力指数 (①～③ の平均)
和歌山市	47,700,387	58,157,924	47,502,877	57,875,884	48,110,876	58,311,818	0.820	0.821	0.825	0.822
海田市	6,091,504	10,907,744	6,111,640	10,872,743	6,207,183	11,017,175	0.558	0.562	0.563	0.561
橋本町	6,310,153	13,287,886	6,231,151	13,522,897	6,279,960	13,529,543	0.475	0.461	0.464	0.467
有田町	3,113,372	6,183,484	3,108,813	6,022,548	3,181,914	5,973,338	0.503	0.516	0.533	0.517
御坊市	2,939,915	5,573,745	2,925,957	5,533,976	2,965,748	5,520,020	0.527	0.529	0.537	0.531
田辺市	7,589,455	19,886,614	7,525,969	19,742,351	7,509,644	19,950,086	0.382	0.381	0.376	0.380
新宮市	2,931,851	7,998,854	2,916,588	8,001,284	2,889,452	7,939,781	0.367	0.365	0.364	0.365
紀の川市	5,991,853	14,937,190	6,041,527	15,187,690	6,128,171	15,529,188	0.401	0.398	0.395	0.398
岩出市	5,053,624	7,833,267	5,152,191	7,927,334	5,244,168	8,272,218	0.645	0.650	0.634	0.643
計	87,722,114	144,766,708	87,516,713	144,686,707	88,517,116	146,043,167	0.606	0.605	0.606	0.606
紀美野町	895,783	4,188,099	889,544	4,124,516	898,610	4,106,251	0.214	0.216	0.219	0.216
かつらぎ町	1,872,100	4,994,384	1,856,914	4,938,122	1,863,487	5,055,463	0.375	0.376	0.369	0.373
九度山町	423,428	1,962,466	406,777	1,933,675	411,664	1,923,497	0.216	0.210	0.214	0.213
高野町	384,983	1,914,497	385,478	1,856,567	379,874	1,831,384	0.201	0.208	0.207	0.205
湯浅町	1,063,353	3,093,101	1,063,950	3,003,080	1,061,350	2,994,600	0.344	0.354	0.354	0.351
広川町	701,579	2,317,704	691,612	2,289,300	697,814	2,264,932	0.303	0.302	0.308	0.304
有田川町	2,842,438	8,313,288	2,859,230	8,448,962	2,896,159	8,484,287	0.342	0.338	0.341	0.340
美浜町	622,794	2,068,318	623,564	2,035,460	625,154	2,020,169	0.301	0.306	0.309	0.305
日高町	682,091	2,287,865	699,788	2,280,928	713,439	2,301,931	0.298	0.307	0.310	0.305
由良町	715,499	2,131,172	736,264	2,108,953	689,475	2,132,956	0.336	0.349	0.323	0.336
印南町	948,986	2,887,460	925,893	2,837,395	929,018	2,810,874	0.329	0.326	0.331	0.329
みなべ町	1,387,114	4,599,891	1,355,454	4,589,680	1,380,297	4,463,768	0.302	0.295	0.309	0.302
日高川町	1,118,289	4,899,937	1,128,303	4,722,761	1,164,682	4,696,272	0.228	0.239	0.248	0.238
白浜町	2,651,022	5,697,055	2,625,563	5,715,890	2,651,111	5,841,580	0.465	0.459	0.454	0.459
上富田町	1,503,167	3,081,955	1,554,777	3,133,307	1,598,703	3,202,164	0.488	0.496	0.499	0.494
すさみ町	420,555	2,224,771	403,656	2,163,215	399,116	2,154,949	0.189	0.187	0.185	0.187
那智勝浦町	1,451,645	4,210,147	1,424,298	4,176,857	1,443,401	4,282,444	0.345	0.341	0.337	0.341
太地町	243,544	1,191,905	232,671	1,246,522	229,604	1,250,401	0.204	0.187	0.184	0.192
古座川町	232,553	1,915,185	231,531	1,856,733	233,772	1,823,491	0.121	0.125	0.128	0.125
北山村	59,915	556,970	60,755	511,176	65,289	466,946	0.108	0.119	0.140	0.122
串本町	1,402,479	5,200,891	1,380,605	5,259,112	1,382,770	5,292,465	0.270	0.263	0.261	0.265
町計	21,623,317	69,737,061	21,536,627	69,232,211	21,714,789	69,400,824	0.310	0.311	0.313	0.311
合	109,345,431	214,503,769	109,053,340	213,918,918	110,231,905	215,443,991	0.510	0.510	0.512	0.511

第12表 各種指数表 (市町村別) つづき

(単位: 千円、%)

区分 市町村名	経常収支比率											経常収支比率													
	経常経費充当一般財源等											経常収支比率													
	A	B	C	D	E	F	G	H	I	うち 公債費分	うち 人員費分	うち 補助費分	うち 物件費分	うち 扶助費分	うち 補助費分	うち 公債費分	うち 人員費分	うち 補助費分	うち 物件費分	うち 扶助費分	うち 補助費分	うち 公債費分	うち 人員費分		
和歌山市	74,346,517	0	6,653,500	80,123,345	21,047,625	9,484,255	13,197,796	8,917,929	14,875,819	98.9	107.8	26.0	28.3	11.7	12.8	16.3	17.8	11.0	12.0	18.4	20.0	98.9	107.4	27.4	29.8
海南市	13,112,797	0	859,500	13,563,202	3,922,973	1,696,827	1,420,693	1,438,323	2,830,023	97.1	103.4	28.1	29.9	12.1	12.9	10.2	10.8	10.3	11.0	20.3	21.6	94.6	101.1	27.8	29.7
橋本市	15,771,220	0	920,633	16,720,509	3,780,258	2,432,358	1,733,149	2,083,684	3,817,181	100.4	106.3	22.7	24.0	14.6	15.5	10.4	11.0	12.5	13.2	22.9	24.3	101.7	108.0	22.4	23.8
有田市	7,078,559	0	383,630	7,617,989	1,905,591	1,284,285	882,268	1,075,493	1,232,886	102.1	107.6	25.5	26.9	16.9	17.9	11.8	12.5	14.4	15.2	16.5	17.4	96.6	102.4	23.8	25.2
御坊市	6,423,765	0	395,700	7,345,440	2,165,980	733,685	906,547	1,078,034	1,369,188	107.7	114.3	31.8	33.7	10.8	11.4	13.3	14.1	15.8	16.8	20.1	21.3	104.5	111.0	31.4	33.3
田辺市	22,567,325	0	1,190,600	22,965,445	6,231,701	3,093,236	2,711,984	1,981,775	5,582,870	96.7	101.8	26.2	27.6	13.0	13.7	11.4	12.0	8.3	8.8	23.5	24.7	95.6	100.7	26.4	27.8
新宮市	8,998,211	0	456,100	9,457,904	2,188,287	1,617,127	993,522	1,171,695	2,292,889	100.0	105.1	23.1	24.3	17.1	18.0	10.5	11.0	12.4	13.0	24.3	25.5	100.2	105.4	23.3	24.6
紀の川市	17,944,329	0	905,300	17,272,565	3,922,627	1,965,207	1,900,025	2,436,456	4,230,692	91.6	96.3	20.8	21.9	10.4	11.0	10.1	10.6	12.9	13.6	22.4	23.6	93.1	97.9	21.2	22.2
岩出市	9,714,263	0	731,688	9,006,793	1,827,974	1,603,819	1,448,500	1,259,918	1,167,065	86.2	92.7	17.5	18.8	15.4	16.5	13.9	14.9	12.1	13.0	11.2	12.0	86.9	93.1	18.6	19.9
市計	175,916,966	0	12,496,651	184,073,192	46,963,016	23,889,799	25,194,484	21,443,307	37,398,613	97.7	104.6	24.9	26.7	12.7	13.6	13.4	14.3	11.4	12.2	19.8	21.3	97.4	104.2	25.6	27.4
紀美野町	4,458,164	0	180,302	4,527,023	1,136,222	470,613	152,721	776,107	1,212,019	97.6	101.5	24.5	25.5	10.1	10.6	3.3	3.4	16.7	17.4	26.1	27.2	92.3	96.2	25.6	26.7
かつらぎ町	5,607,689	0	292,900	5,932,916	1,313,791	1,114,648	235,698	760,295	1,486,286	100.5	105.8	22.3	23.4	18.9	19.9	4.0	4.2	12.9	13.6	25.2	26.5	103.2	108.7	22.7	23.9
九度山町	2,042,778	0	85,258	2,098,484	567,235	410,876	78,870	216,632	468,321	98.6	102.7	26.7	27.8	19.3	20.1	3.7	3.9	10.2	10.6	22.0	23.0	98.2	102.4	28.4	29.7
高野町	1,928,704	0	79,832	1,961,760	790,995	385,071	47,593	164,761	302,020	97.7	101.7	39.4	41.0	19.2	20.0	2.4	2.5	8.2	8.5	15.0	15.7	94.7	98.7	38.2	39.8
湯浅町	3,349,801	0	160,503	3,090,332	698,017	365,698	211,528	743,212	608,177	88.1	92.3	19.9	20.8	10.4	10.9	6.0	6.3	21.2	22.2	17.3	18.2	87.9	92.2	20.6	21.6
広川町	2,520,257	0	113,600	2,392,886	601,226	369,160	194,510	514,514	418,886	90.9	94.9	22.8	23.9	14.0	14.6	7.4	7.7	19.5	20.4	15.9	16.6	88.4	92.6	21.7	22.7
有田川町	9,543,226	0	458,700	9,304,769	2,540,437	1,104,742	331,955	710,446	2,624,561	93.0	97.5	25.4	26.6	11.0	11.6	3.3	3.5	7.1	7.4	26.2	27.5	89.9	94.3	24.7	25.9
美浜町	2,185,175	0	101,100	2,208,589	603,891	374,320	129,519	432,662	308,221	96.6	101.1	26.4	27.6	16.4	17.1	5.7	5.9	18.9	19.8	13.5	14.1	96.0	100.6	26.6	27.9
日高町	2,500,792	0	115,100	2,491,597	587,430	494,976	147,221	455,102	321,964	95.2	99.6	22.5	23.5	18.9	19.8	5.6	5.9	17.4	18.2	12.3	12.9	96.1	100.7	23.7	24.9
由良町	2,341,941	0	124,000	2,286,904	471,900	422,723	93,249	364,976	419,497	92.7	97.6	19.1	20.1	17.1	18.1	3.8	4.0	14.8	15.6	17.0	17.9	93.9	98.8	19.6	20.6
印南町	3,077,294	0	144,200	2,519,553	551,309	357,527	193,288	477,912	652,476	78.2	81.9	17.1	17.9	11.1	11.6	6.0	6.3	14.8	15.5	20.3	21.2	77.4	81.0	16.5	17.3
みなべ町	5,072,608	0	223,126	4,698,489	844,345	1,005,149	244,830	618,545	1,217,760	88.7	92.6	15.9	16.6	19.0	19.8	4.6	4.8	11.7	12.2	23.0	24.0	91.9	96.1	15.4	16.1
日高川町	5,151,700	0	205,600	4,825,888	1,184,472	662,570	183,447	1,006,205	1,274,811	90.1	93.7	22.1	23.0	12.4	12.9	3.4	3.6	18.8	19.5	23.8	24.7	87.7	91.3	21.7	22.5
白浜町	6,932,652	0	398,904	6,892,206	1,960,941	1,170,494	426,587	744,104	1,424,327	94.0	99.4	26.7	28.3	16.0	16.9	5.8	6.2	10.1	10.7	19.4	20.5	94.7	100.3	27.5	29.1
上富田町	3,701,527	0	220,367	3,464,029	688,418	641,264	311,709	589,161	654,988	88.3	93.6	17.6	18.6	16.4	17.3	7.9	8.4	15.0	15.9	16.7	17.7	88.2	93.4	17.2	18.2
すさみ町	2,279,408	0	94,100	2,246,917	581,405	276,339	92,320	531,374	479,075	94.7	98.6	24.5	25.5	11.6	12.1	3.9	4.1	22.4	23.3	20.2	21.0	91.3	95.1	23.7	24.6
那智勝浦町	4,753,612	0	235,704	4,699,401	1,336,402	1,065,770	235,513	501,165	867,258	94.2	98.9	26.8	28.1	21.4	22.4	4.7	5.0	10.0	10.5	17.4	18.2	91.5	96.1	25.7	27.0
太地町	1,308,171	0	56,100	1,299,222	422,254	284,665	58,941	102,945	241,205	95.2	99.3	31.0	32.3	20.9	21.8	4.3	4.5	7.5	7.9	17.7	18.4	89.2	93.0	29.7	31.0
古座川町	1,894,966	0	69,790	1,684,573	454,949	302,426	48,370	299,102	369,538	85.7	88.9	23.2	24.0	15.4	16.0	2.5	2.6	15.2	15.8	18.8	19.5	87.9	91.2	22.4	23.3
北山村	494,435	0	17,086	497,869	175,345	165,167	11,979	30,816	106,008	97.3	100.7	34.3	35.5	32.3	33.4	2.3	2.4	6.0	6.2	20.7	21.4	87.5	90.6	30.9	32.0
串本町	5,897,746	0	258,689	5,655,346	1,488,169	934,791	319,466	664,017	1,380,642	91.9	95.9	24.2	25.2	15.2	15.8	5.2	5.4	10.8	11.3	22.4	23.4	90.8	94.9	24.3	25.4
町村計	77,042,646	0	3,634,961	74,779,353	18,999,153	12,378,989	3,749,314	10,704,053	16,838,640	92.7	97.1	23.5	24.7	15.3	16.1	4.6	4.9	13.3	13.9	20.9	21.9	91.7	96.1	23.5	24.6
合計	252,959,612	0	16,131,612	258,852,545	65,992,169	36,268,788	28,943,798	32,147,360	54,237,253	96.2	102.3	24.5	26.1	13.5	14.3	10.8	11.4	11.9	12.7	20.2	21.4	95.6	101.7	24.9	26.5

第12表 各種指数表 (市町村別) つづき

(単位: 千円、%)

区分 市町村名	財務効率率運用比率・積立金倍率・歳出決算額倍率・一般財源比率・経常一般財源比率														
	預金利子 A	一時借入金 利子 B	金融収支 A-B C	歳入総額 D	財務効率率 運用比率 C/D×100	標準財政規模 E	積立金現在高 F	積立金 倍率 F/E	歳出総額 G	歳出決算額 倍率 G/E×100	一般財源 H	左の内(地方税、地方 債と税、地方交付税、地 方特別交付金) I	一般財源 比率 I/D×100	経常一般 財源等 J	経常一般 財源比率 J/E×100
和歌山市	2,548	2,341	207	151,212,422	0.00	79,033,709	10,328,839	13.1	149,899,273	189.7	78,784,935	71,075,866	47.0	74,346,517	94.1
海南市	530	220	310	23,858,873	0.00	13,810,087	3,254,879	23.6	23,489,935	170.1	14,218,251	13,143,984	55.1	13,112,797	95.0
橋本市	556	453	103	25,699,711	0.00	16,307,754	3,391,200	20.8	25,040,908	153.6	16,756,046	15,475,761	60.2	15,731,220	96.5
有田市	324	14	310	13,418,834	0.00	7,239,669	5,593,663	77.3	12,446,789	171.9	7,685,134	7,111,175	53.0	7,078,539	97.8
御坊市	0	232	▲232	13,234,197	0.00	6,757,908	3,320,657	49.1	13,184,473	195.1	7,750,239	7,204,960	54.4	6,423,765	95.1
田辺市	720	215	505	44,492,458	0.00	23,476,030	22,836,638	97.3	43,015,817	183.2	25,259,847	23,642,056	53.1	22,567,325	96.1
新宮市	278	0	278	17,962,561	0.00	9,229,227	7,923,908	85.9	17,198,377	186.3	10,130,995	9,487,955	52.8	8,998,211	97.5
紀の川市	288	0	288	30,114,819	0.00	18,657,291	11,662,836	62.5	29,129,185	156.1	19,171,912	17,912,696	59.5	17,944,329	96.2
岩出市	0	0	0	17,821,114	0.00	10,388,269	6,308,961	60.7	17,277,874	166.3	10,643,921	9,647,085	54.1	9,714,263	93.5
市計	5,244	3,475	1,769	337,814,989	0.00	184,899,944	74,621,581	40.4	330,682,631	178.8	190,401,280	174,701,538	51.7	175,916,966	95.1
紀美野町	173	0	173	7,123,196	0.00	4,615,900	3,714,839	80.5	6,761,211	146.5	4,906,579	4,681,484	65.7	4,458,164	96.6
かつらぎ町	640	0	640	10,139,199	0.01	5,864,040	2,382,284	40.6	9,789,925	166.9	6,167,788	5,805,570	57.3	5,607,689	95.6
九度山町	12	312	▲300	3,332,343	▲0.01	2,116,216	634,928	30.0	3,279,892	155.0	2,189,901	2,103,846	63.1	2,042,778	96.5
高野町	211	0	211	23,208,059	0.00	2,004,504	8,573,592	427.7	23,002,708	1,147.6	2,034,966	1,940,796	8.4	1,928,704	96.2
湯浅町	0	0	0	12,239,221	0.00	3,436,702	3,971,802	115.6	11,736,168	341.5	3,621,548	3,366,936	27.5	3,349,801	97.5
広川町	1	0	1	4,358,576	0.00	2,553,794	3,694,351	144.7	4,113,152	161.1	2,761,456	2,623,394	60.2	2,520,257	98.7
有田川町	1,212	3	1,209	16,042,010	0.01	9,899,854	12,176,592	123.0	15,459,304	156.2	10,304,246	9,723,466	60.6	9,543,226	96.4
美浜町	4	0	4	4,113,507	0.00	2,289,292	1,338,347	58.5	3,968,916	173.4	2,338,096	2,196,857	53.4	2,185,175	95.5
日高町	672	67	605	4,161,595	0.01	2,599,398	1,421,806	54.7	3,856,028	148.3	2,710,538	2,567,674	61.7	2,500,792	96.2
由良町	67	0	67	3,770,463	0.00	2,447,992	923,803	37.7	3,680,035	150.3	2,538,722	2,418,177	64.1	2,341,941	95.7
印南町	0	0	0	5,749,208	0.00	3,200,750	6,844,532	213.8	5,614,384	175.4	3,322,635	3,131,454	54.5	3,077,294	96.1
みなべ町	0	0	0	9,943,062	0.00	5,172,088	5,589,937	108.1	9,171,763	177.3	5,585,173	5,318,254	53.5	5,072,608	98.1
日高川町	485	0	485	9,309,550	0.01	5,334,964	7,718,161	144.7	9,101,162	170.6	5,797,389	5,579,903	59.9	5,151,700	96.6
白浜町	163	128	35	11,686,712	0.00	7,078,503	5,157,392	72.9	11,537,074	163.0	7,552,641	7,083,288	60.6	6,932,652	97.9
上富田町	0	42	▲42	6,087,433	0.00	3,857,545	2,047,556	53.1	5,927,668	153.7	3,931,883	3,613,153	59.4	3,701,527	96.0
すさみ町	0	0	0	4,485,633	0.00	2,356,545	2,786,508	118.2	4,426,197	187.8	2,571,399	2,485,613	55.4	2,279,408	96.7
那智勝浦町	0	0	0	9,170,637	0.00	4,902,177	3,956,755	80.7	9,019,849	184.0	5,144,992	4,809,903	52.4	4,753,612	97.0
太地町	0	0	0	2,585,096	0.00	1,363,835	1,503,319	110.2	2,487,704	182.4	1,428,772	1,370,889	53.0	1,308,171	95.9
古座川町	25	0	25	3,379,005	0.00	1,946,182	3,108,750	159.7	2,970,259	152.6	2,108,546	2,048,084	60.6	1,894,966	97.4
北山村	0	0	0	2,733,642	0.00	501,099	1,949,313	389.0	2,603,316	519.5	614,239	603,033	22.1	494,435	98.7
串本町	0	0	0	10,769,216	0.00	6,056,771	3,537,032	58.4	10,413,877	171.9	6,419,630	6,091,960	56.6	5,897,746	97.4
町村計	3,665	552	3,113	164,387,363	0.00	79,598,151	83,031,599	104.3	158,920,592	199.7	84,051,139	79,563,734	48.4	77,042,646	96.8
合計	8,909	4,027	4,882	502,202,352	0.00	264,498,095	157,653,180	59.6	489,603,223	185.1	274,452,419	254,265,272	50.6	252,959,612	95.6

※上記の一般財源には、臨時財政対策債を含む。

3 一部事務組合等（普通会計） 決算の概況

第1表 決算状況(普通会計)(一部事務組合等別)

団体名	加入 団体数	歳入総額 (A)	歳出総額 (B)	歳入歳 出差引 (A)-(B) (C)	翌年度へ 繰り越す べき財源 (D)	実質収支 (C)-(D) (E)	単年度収支 (F)	積立金 (G)	繰上償還金 (H)	精立金 取崩額 (I)	実質単年 度収支 (F)-(G)+ (H)-(I)	地方債 平成30年度 末現在高
和歌山県市町村総合事務組合	70	8,502,364	7,172,388	1,329,976	0	1,329,976	▲182,472	0	0	0	▲182,472	0
那賀県児童福祉施設組合	2	78,663	73,868	4,795	0	4,795	4,178	0	0	0	4,178	0
那賀広域事務組合	2	9,846	9,572	274	0	274	▲730	0	0	0	▲730	0
那賀衛生環境整備組合	2	320,441	311,601	8,840	0	8,840	▲8,549	0	0	0	▲8,549	0
橋本伊都郡衛生施設組合	3	245,316	234,593	10,723	0	10,723	3,288	13,000	0	0	▲16,288	14,260
伊都郡町村及び橋本市老人福祉施設事務組合	4	208,142	205,249	2,893	0	2,893	▲5,559	114	0	10,000	▲15,445	0
有田衛生施設事務組合	2	618,915	593,375	25,540	0	25,540	▲2,862	0	0	0	▲2,862	141,587
有田聖苑事務組合	3	60,190	50,868	9,322	0	9,322	▲2,140	0	0	0	▲2,140	0
御坊市日高川中学校組合	2	67,124	61,380	5,744	0	5,744	2,843	0	0	0	2,843	49,290
御坊日高老人福祉施設事務組合	7	512,649	474,045	38,604	0	38,604	6,393	19,495	0	0	25,888	87,575
紀南地方老人福祉施設組合	5	367,919	346,339	21,580	0	21,580	▲5,840	4,303	0	200	▲1,737	140,200
富田川治水組合	3	11,638	10,151	1,487	0	1,487	119	0	0	0	119	0
串本町古座川町衛生施設事務組合	2	566,123	554,398	11,725	0	11,725	4,315	0	0	0	4,315	1,054,765
大辺路衛生施設組合	2	106,762	105,366	1,396	0	1,396	204	0	0	0	204	0
紀南学園事務組合	7	138,938	131,472	7,466	0	7,466	2,886	4,618	0	0	7,504	0
紀南環境衛生施設事務組合	3	175,565	167,250	8,315	0	8,315	▲11,544	20,005	0	0	8,461	0
東牟婁郡町村新宮市老人福祉施設事務組合	6	128,978	122,785	6,193	0	6,193	▲3,539	27,000	0	0	23,461	0
那智勝浦町大地町環境衛生施設一部事務組合	2	105,243	105,243	0	0	0	0	0	0	0	0	0
新宮市児童福祉施設組合	5	57,001	50,110	6,891	0	6,891	1,498	3,021	0	0	4,519	0
紀南地方児童福祉施設事務組合	6	5,197	4,727	470	0	470	▲68	0	0	0	▲68	0
御坊広域行政事務組合	6	1,181,034	1,117,986	63,048	0	63,048	▲4,527	0	0	0	▲4,527	0
田辺市周辺衛生施設組合	5	144,186	124,260	19,926	0	19,926	▲5,080	0	0	0	▲5,080	0
上大中清掃施設組合	2	169,406	144,185	25,221	0	25,221	14,150	0	0	0	14,150	3,840
有田郡老人福祉施設事務組合	3	240,154	236,499	3,655	0	3,655	▲1,275	0	0	10,000	▲11,275	285,180
那智消防組合	2	1,319,164	1,291,972	27,192	0	27,192	▲10,914	0	0	0	▲10,914	350,975
那智休日急患診療所経営事務組合	2	20,226	19,682	544	0	544	▲164	0	0	0	▲164	0
有田周辺広域圏事務組合	4	1,083,330	993,165	90,165	0	90,165	19,115	55,147	0	0	74,262	14,504
田辺市周辺衛生施設組合	2	205,497	185,899	19,598	0	19,598	▲22,004	0	0	0	▲22,004	0
伊都郡町村及び橋本市児童福祉施設事務組合	4	62,317	57,815	4,502	0	4,502	▲2,012	3	0	3,000	▲5,009	0
富田川消防組合	3	370,876	359,549	11,327	0	11,327	▲8,164	0	0	0	▲8,164	314,852
海南草環環境衛生施設組合	2	432,506	389,534	42,972	0	42,972	9,091	0	0	0	9,091	0
伊都消防組合	3	642,894	630,523	12,371	0	12,371	1,994	0	0	0	1,994	362,247
湯浅広川消防組合	2	455,894	445,721	10,173	0	10,173	▲5,633	0	0	0	▲5,633	699,968
五色台広域施設組合	3	245,098	238,405	6,693	0	6,693	1,650	0	0	0	1,650	0
日高広域消防事務組合	6	1,033,914	1,012,300	21,614	0	21,614	▲501	31,799	0	10,000	21,298	402,610
橋本周辺広域市町村圏組合	4	1,441,021	1,334,283	106,738	0	106,738	▲14,148	4,795	0	56,000	▲65,353	1,622,555
和歌山地方税回収機構	30	137,313	135,039	2,274	0	2,274	1,189	0	0	29,000	▲27,811	0
和歌山県後期高齢者医療広域連合	30	118,963	113,690	5,273	0	5,273	▲4,570	9,024	0	4,320	134	0
和歌山県住宅新築資金等貸付金回収管理組合	9	259,276	233,925	25,351	0	25,351	3,631	15,247	0	22,371	▲3,493	0
紀の海広域施設組合	3	857,231	839,756	17,475	0	17,475	▲20,610	0	0	0	▲20,610	17,900
紀南環境広域施設組合	10	261,718	226,694	35,024	31,238	3,786	3,786	0	0	0	3,786	0
合計	273	22,969,032	20,915,662	2,053,370	31,238	2,022,132	▲242,575	207,571	0	144,891	▲179,895	5,562,308

(単位:千円)

第2表 歳入内訳表(一部事務組合等別)

団体名	区分	分担金及び負担金	使用料	手数料	国庫支出金	県支出金	財産収入	寄附金	繰入金	繰越金	諸収入	地方債	歳入合計
和歌山県市町村総合事務組合		6,934,851	0	0	0	0	30,387	0	0	1,512,448	24,678	0	8,502,364
那賀児童福祉施設組合		61,926	0	0	0	14,490	0	0	0	617	1,630	0	78,663
那賀広域事務組合		8,842	0	0	0	0	0	0	0	1,004	0	0	9,846
那賀衛生環境整備組合		295,830	0	6,827	0	0	0	0	0	17,389	395	0	320,441
橋本伊都郡衛生施設組合		183,366	11,546	0	0	0	19	0	41,719	7,435	1,231	0	245,316
伊都郡町村及び橋本市老人福祉施設事務組合		137,007	0	0	0	0	238	0	18,000	8,452	44,445	0	208,142
有田衛生施設事務組合		579,329	73	10,013	0	0	0	0	0	28,402	1,098	0	618,915
有田聖苑事務組合		16,500	30,716	0	0	0	81	0	0	11,462	1,431	0	60,190
御坊市日高川中学校組合		52,547	0	0	2,312	241	106	0	0	2,901	9,017	0	67,124
御坊日高老人福祉施設事務組合		262,764	798	0	0	111	447	230	45,550	32,211	170,538	0	512,649
紀南地方老人福祉施設組合		189,626	0	0	0	0	146	0	33,942	27,420	116,785	0	367,919
富田川治水組合		509,013	13	2,242	0	0	30	0	47,196	1,368	220	0	11,638
串本町古座川町衛生施設事務組合		105,199	0	371	0	0	0	0	0	1,192	249	0	106,762
大辺路衛生施設組合		21,726	0	0	0	110,873	149	597	0	4,580	1,013	0	138,938
紀南学園事務組合		125,308	30,310	0	0	0	27	0	0	19,859	61	0	175,565
紀南環境衛生施設事務組合		100,162	0	0	0	0	0	0	18,000	10,732	84	0	128,978
東牟婁郡町村新宮市老人福祉施設事務組合		104,226	0	6	0	0	1,011	0	0	0	0	0	105,243
那智勝浦町太地町環境衛生施設一部事務組合		26,469	0	0	0	24,200	21	0	0	5,393	918	0	57,001
紀南地方児童福祉施設組合		4,659	0	0	0	0	0	0	0	538	0	0	5,197
新宮町広域市町村圏事務組合		1,064,572	0	29,916	9,496	149	5,964	0	0	67,575	3,362	0	1,181,034
御坊広域行政事務組合		53,812	48,824	0	0	0	16,544	0	0	25,006	0	0	144,186
田辺町広域市町村圏組合		158,301	0	0	0	0	8	0	0	11,071	26	0	169,406
上大中清掃施設組合		193,747	0	0	0	0	0	0	10,000	0	36,407	0	240,154
有田郡老人福祉施設事務組合		1,235,243	2,881	1,554	2,979	0	0	0	0	38,106	1	38,400	1,319,164
那賀消防組合		19,518	0	0	0	0	0	0	0	708	0	0	20,226
那賀休日急患診療所経営事務組合		934,923	698	62,003	9,044	0	216	0	0	71,050	5,396	0	1,083,330
有田町広域圏事務組合		163,819	0	0	0	0	0	0	0	41,602	76	0	205,497
田辺市周辺衛生施設組合		57,383	0	0	0	0	3	20	3,000	1,514	397	0	62,317
伊都郡町村及び橋本市児童福祉施設事務組合		351,272	0	0	0	0	22	0	0	19,491	91	0	370,876
富田川衛生施設組合		388,747	0	0	3,388	0	500	0	5,936	33,881	54	0	432,506
海南草葎環境衛生施設組合		629,354	0	1,663	1,096	0	46	0	0	10,377	358	0	642,894
伊都消防組合		433,393	0	552	0	0	0	0	5,335	15,806	808	0	455,894
湯浅広川消防組合		133,118	60,028	0	0	0	24	0	46,076	5,043	809	0	245,098
五色広域施設組合		989,998	0	1,160	68	0	105	0	10,000	22,115	10,468	0	1,033,914
日高広域消防事務組合		1,132,023	0	70,138	0	0	1,208	0	56,000	120,886	60,766	0	1,441,021
橋本周辺広域市町村圏組合		92,783	0	0	0	15,000	0	0	29,000	85	445	0	137,313
和歌山地方税回収機構		101,704	0	1,024	0	0	24	0	4,320	11,831	60	0	118,963
和歌山県後期高齢者医療広域連合		63,490	0	0	0	24,651	0	0	22,371	21,720	127,044	0	259,276
和歌山県住宅新築資金等貸付金回収管理組合		609,330	207	79,370	0	0	0	0	0	38,085	112,339	17,900	857,231
紀の海広域施設組合		196,737	0	0	56,141	4,275	254	0	4,276	0	35	0	261,718
紀南環境広域施設組合		18,732,637	186,094	265,815	85,548	193,990	57,580	847	400,721	2,256,765	732,735	56,300	22,969,032
合計													

(単位:千円)

第3表 目的別歳出(一部事務組合等別)

区分		議会費	総務費	民生費	衛生費	労働費	農林水産業費	商工費	土木費	消防費	教育費	災害復旧費	公債費	諸支出金	前年度繰上 充用金	歳出合計
和歌山県市町村総合事務組合		562	7,171,826	0	0	0	0	0	0	0	0	0	0	0	0	7,172,388
那賀児童福祉施設組合		128	312	73,428	0	0	0	0	0	0	0	0	0	0	0	73,868
那賀広域事務組合		131	1,097	0	8,344	0	0	0	0	0	0	0	0	0	0	9,572
那賀衛生環境整備組合		138	34,778	1,160	275,525	0	0	0	0	0	0	0	0	0	0	311,601
橋本伊都衛生施設組合		328	27,574	1,020	198,750	0	0	0	0	0	0	0	6,921	0	0	234,593
伊都郡町村及び橋本市老人福祉施設事務組合		174	10,632	194,443	0	0	0	0	0	0	0	0	0	0	0	205,249
有田衛生施設事務組合		251	259	1,200	461,792	0	0	0	0	0	0	0	129,873	0	0	593,375
有田聖苑事務組合		242	23,834	0	24,540	0	0	0	0	0	2,252	0	0	0	0	50,868
御坊市日高川中学校組合		346	1,235	0	0	0	0	0	0	0	54,711	0	5,088	0	0	61,380
御坊市日高老人福祉施設事務組合		1,215	129,498	286,682	0	0	0	0	0	0	0	0	56,650	0	0	474,045
紀南地方老人福祉施設組合		27	20,252	325,636	0	0	0	0	0	0	0	0	424	0	0	346,339
富田川治水組合		1,132	2,254	0	0	0	0	0	6,765	0	0	0	0	0	0	10,151
串本町古座川町衛生施設事務組合		212	21,691	0	349,567	0	0	0	0	0	0	0	182,928	0	0	554,398
大辺路衛生施設組合		188	2,137	120	102,921	0	0	0	0	0	0	0	0	0	0	105,366
紀南学園事務組合		92	4,646	126,734	0	0	0	0	0	0	0	0	0	0	0	131,472
紀南環境衛生施設事務組合		406	36,367	390	130,087	0	0	0	0	0	0	0	0	0	0	167,250
東牟婁郡町村新宮市老人福祉施設事務組合		0	27,000	95,785	0	0	0	0	0	0	0	0	0	0	0	122,785
那賀勝浦町大地町環境衛生施設一部事務組合		560	17,828	240	86,615	0	0	0	0	0	0	0	0	0	0	105,243
紀南地方児童福祉施設組合		11	8,135	41,964	0	0	0	0	0	0	0	0	0	0	0	50,110
新宮周辺広域市町村圏事務組合		71	4,656	0	0	0	0	0	0	0	0	0	0	0	0	4,727
御坊広域行政事務組合		1,170	93,471	76,685	946,660	0	0	0	0	0	0	0	0	0	0	1,117,986
田辺周辺広域市町村圏組合		864	37,829	0	85,567	0	0	0	0	0	0	0	0	0	0	124,260
上大中清補施設組合		154	38,423	0	101,734	0	0	0	0	0	0	0	3,874	0	0	144,185
有田郡老人福祉施設事務組合		372	275	178,002	0	0	0	0	0	0	0	0	57,850	0	0	236,499
那賀消防組合		174	158,396	12,780	0	0	0	0	1,051,716	0	0	0	68,906	0	0	1,291,972
那賀休日急患診療所経営事務組合		125	912	0	18,645	0	0	0	0	0	0	0	0	0	0	19,682
有田周辺広域圏事務組合		1,295	94,090	205	892,510	0	0	0	0	0	0	0	5,065	0	0	993,165
田辺市周辺衛生施設組合		102	25,476	245	160,076	0	0	0	0	0	0	0	0	0	0	185,899
伊都郡町村及び橋本市児童福祉施設事務組合		175	851	56,789	0	0	0	0	0	0	0	0	0	0	0	57,815
富田川衛生施設組合		332	2,141	1,080	184,179	0	0	0	0	0	0	0	171,817	0	0	359,549
海南草環環境衛生施設組合		284	32,060	500	356,690	0	0	0	0	0	0	0	0	0	0	389,534
伊都消防組合		408	57,473	5,850	0	0	0	0	0	506,773	0	0	60,019	0	0	630,523
湯浅広川消防組合		352	5,412	4,015	0	0	0	0	0	383,922	847	0	52,020	0	0	445,721
五色広域施設組合		426	46	120	236,966	0	0	0	0	0	0	0	0	0	0	238,405
日高広域消防事務組合		1,510	133,364	5,105	0	0	0	0	0	786,891	0	0	85,430	0	0	1,012,300
橋本周辺広域市町村圏組合		517	46,682	41,619	899,689	0	0	0	0	0	0	0	345,776	0	0	1,334,283
和歌山地方税回収機構		71	134,968	0	0	0	0	0	0	0	0	0	0	0	0	135,039
和歌山県後高齢者医療広域連合		12,861	95,156	5,673	0	0	0	0	0	0	0	0	0	0	0	113,690
和歌山県住宅新築資金等貸付金回収管理組合		13	233,912	0	0	0	0	0	0	0	0	0	0	0	0	233,925
紀の海広域施設組合		387	81,627	0	739,763	0	0	0	0	0	0	17,979	0	0	0	839,756
紀南環境広域施設組合		363	22,217	120	203,994	0	0	0	0	0	0	0	0	0	0	226,694
合計		28,169	8,840,792	1,537,590	6,464,614	0	0	0	6,765	2,729,302	57,810	17,979	1,232,641	0	0	20,915,662

(単位:千円)

第4表 性質別歳出(一部事務組合等別)

団体名	区分		職員給	物件費	維持補修費	扶助費	補助費等	普通建設 事業費	災害復旧 事業費	公債費	積立金	繰出金	前年度繰上 充用金	歳出合計
	人件費													
和歌山県市町村総合事務組合	5,203,631		27,217	6,090	0	0	1,167	0	0	0	1,961,500	0	0	7,172,388
那賀児童福祉施設組合	51,816		40,698	15,654	4,595	1,486	317	0	0	0	0	0	0	73,868
那賀広域事務組合	244		0	35	0	0	0	0	0	0	0	0	0	9,572
那賀衛生環境整備組合	101,439		74,284	89,408	101,742	1,160	17,852	0	0	0	0	0	0	311,601
橋本伊都衛生活施設組合	121,877		65,657	66,308	13,039	1,020	658	3,770	0	6,921	21,000	0	0	234,593
伊都郡町村及び橋本市老人福祉施設事務組合	128,198		98,478	58,619	907	9,802	1,209	0	0	0	6,514	0	0	205,249
有田衛生施設事務組合	87,945		66,512	372,068	0	1,200	2,289	0	0	129,873	0	0	0	593,375
有田聖苑事務組合	4,544		3,020	30,773	7,220	0	1,250	0	0	0	7,081	0	0	50,868
御坊市日高川町中学校組合	7,445		4,701	32,650	190	3,893	4,334	7,780	0	5,088	0	0	0	61,380
御坊日高老人福祉施設事務組合	260,911		194,128	80,632	4,260	25,197	1,120	12,967	0	56,650	19,495	12,813	0	474,045
紀南地方老人福祉施設組合	112,159		78,680	67,130	1,611	73,643	20,843	34,551	0	424	35,978	0	0	346,339
富田川治水組合	725		0	4,857	0	0	1,648	2,916	0	0	5	0	0	10,151
串本町古座川町衛生施設事務組合	19,795		15,712	332,874	0	0	18,801	0	0	182,928	0	0	0	554,398
大辺路衛生施設組合	24,122		17,919	38,017	0	120	3,569	39,538	0	0	0	0	0	105,366
紀南学園事務組合	63,686		44,686	38,938	0	23,792	438	0	0	0	4,618	0	0	131,472
紀南環境衛生施設事務組合	43,144		32,178	95,424	6,579	390	1,686	0	0	0	20,027	0	0	167,250
東牟婁郡村新宮市老人福祉施設事務組合	60,424		48,475	16,575	1,353	14,883	2,550	0	0	0	27,000	0	0	122,785
那智勝浦町太地町環境衛生施設一部事務組合	45,059		32,677	59,428	0	240	516	0	0	0	0	0	0	105,243
紀南地方児童福祉施設組合	30,974		22,904	12,745	652	2,172	546	0	0	0	3,021	0	0	50,110
新宮周辺広域市町村圏事務組合	480		0	3,747	0	0	500	0	0	0	0	0	0	4,727
御坊広域行政事務組合	364,603		246,380	462,270	161,040	1,365	51,782	76,926	0	0	0	0	0	1,117,986
田辺周辺広域市町村圏組合	25,744		17,304	54,986	1,524	0	41,989	0	0	0	17	0	0	124,260
上大中清掃施設組合	27,869		22,712	76,981	0	0	1,317	27,135	0	3,874	7,009	0	0	144,185
有田郡老人福祉施設事務組合	124,130		95,909	49,282	0	5,046	191	0	0	57,850	0	0	0	236,499
那賀消防組合	992,246		755,070	93,183	6,383	12,780	75,046	43,428	0	68,906	0	0	0	1,291,972
那賀休日急患診療所経営事務組合	225		0	17,290	0	0	56	2,111	0	0	0	0	0	19,682
有田周辺広域圏事務組合	120,418		77,515	441,352	232,173	205	45,841	92,828	0	5,065	55,283	0	0	993,165
田辺市周辺衛生施設組合	21,959		14,744	113,109	50,422	245	164	0	0	0	0	0	0	185,899
伊都郡町村及び橋本市児童福祉施設事務組合	45,209		30,854	11,593	0	301	707	0	0	0	5	0	0	57,815
富田川衛生施設組合	56,220		38,496	107,449	810	1,080	22,151	0	0	171,817	22	0	0	359,549
海南海草環境衛生施設組合	29,587		22,241	182,211	90,330	500	34,112	12,577	0	60,019	40,217	0	0	389,534
伊都消防組合	480,342		358,820	26,695	199	5,850	25,231	32,141	0	52,020	46	0	0	630,523
湯浅広川消防組合	316,629		229,833	29,074	0	4,015	17,949	10,228	0	0	15,806	0	0	445,721
五色広域施設組合	34,496		25,801	94,832	4,506	120	9,564	44,323	0	0	50,564	0	0	238,405
日高広域消防事務組合	768,015		557,319	84,802	2,677	5,105	10,320	24,152	0	85,430	31,799	0	0	1,012,300
橋本周辺広域市町村圏組合	73,121		40,144	671,325	0	770	238,496	0	0	345,776	4,795	0	0	1,334,283
和歌山地方税回収機構	14,420		8,719	31,819	0	0	88,800	0	0	0	0	0	0	135,039
和歌山県後期高齢者医療広域連合	3,556		2,002	42,503	0	0	58,607	0	0	0	9,024	0	0	113,690
和歌山県住宅新築資金等貸付金回収管理組合	11,355		0	15,186	0	0	192,137	0	0	0	15,247	0	0	233,925
紀の海広域施設組合	23,368		11,586	623,781	0	0	150,985	23,643	17,979	0	0	0	0	839,756
紀南環境広域施設組合	17,741		13,971	4,705	0	120	134	203,740	0	0	254	0	0	226,694
合計	9,919,871		3,437,346	4,656,400	692,212	196,500	1,156,165	694,754	17,979	1,232,641	2,336,327	12,813	0	20,915,662

(単位:千円)

